

■ 主な処理件数

商品	無制限	コード英数カナ4～13桁
得意先	無制限	コード英数カナ4～13桁
部門	コード数字3～6桁	最大999,999部門
担当者	コード英数カナ4～10桁	件数無制限
商品区分	3区分	コード数字4桁 各9,999件
得意先区分	3区分	コード数字4桁 各9,999件
摘要	9種類	コード数字4桁 各9,999件
セット商品	コード数字4桁	9,999件 99商品/セット
在庫マスター	無制限	コード英数カナ4～13桁
倉庫区分	コード数字4桁	9,999件
仕入先	無制限	コード英数カナ4～13桁
仕入先区分	3区分	コード数字4桁 各9,999件

部品展開マスター	無制限	99部品/99製品(999階層)
見積伝票	999,999件	99明細/伝票
受注伝票	999,999件	99明細/伝票
売上伝票	無制限	99明細/伝票
入金伝票	無制限	
発注伝票	999,999件	99明細/伝票
仕入伝票	無制限	99明細/伝票
出荷伝票	無制限	99明細/伝票
仮出荷伝票	999,999件	99明細/伝票
預り品伝票	999,999件	99明細/伝票
支払伝票	無制限	
振替データ	無制限	99明細/伝票

■ 対応機器構成

SQL版サーバー	サーバOS*	Microsoft® Windows Server® 2003 SP1またはR2以降 Microsoft® Windows® 2000 Server SP4以降 Microsoft® Windows® Small Business Server 2003 SP1以降 ※Internet Explorer® 6 SP1以降
	CPU	Pentium4以上必要 Xeon以上を推奨
	メモリ	1GB以上必要 2GB以上を推奨
	ディスクドライブ	HDDドライブ、CD-ROMドライブがそれぞれ1台以上必要 データのバックアップ用に大容量リムーバブルディスクドライブ接続を推奨
	HD容量	プログラムインストール時に30MB以上、「SQL Server」上のデータとして100MB以上必要 「with SQL」の場合、「SQL Server」のプログラム用にシステムドライブ(OSがインストールされているドライブ)に約1.6GB必要 システムドライブに3GB以上の空き容量を推奨
	モニタ	解像度1024×768以上 ハイカラー以上を推奨
DBMS	Microsoft® SQL Server 2005 Standard Edition SP2以降	
通信プロトコル		TCP/IP
SQL版クライアント EasyNetwork スタンドアロン	スタンドアロン版OS*	Microsoft® Windows Vista™ Microsoft® Windows XP SP2以降 Microsoft® Windows® 2000 SP4以降 ※Internet Explorer® 6 SP1以降
	EasyNetwork OS* SQL版クライアントOS*	Microsoft® Windows Vista™ Enterprise/Ultimate/Business Microsoft® Windows® XP Professional SP2以降 Microsoft® Windows® 2000 Professional SP4以降 ※Internet Explorer® 6 SP1以降
	CPU	Microsoft® Windows Vista™:Pentium4以上必要 Microsoft® Windows® XP SP2以降/ 2000 SP4以降:PentiumⅢ以上必要 Pentium4以上を推奨
	メモリ	Microsoft® Windows Vista™:1GB以上必要 1.5GB以上を推奨 Microsoft® Windows® XP SP2以降/ 2000 SP4以降:512MB以上必要 1GB以上を推奨
	ディスクドライブ	HDDドライブ、CD-R/Dドライブがそれぞれ1台以上必要 データのバックアップ用に大容量リムーバブルディスクドライブ(MOなど)の接続を推奨
	HD容量	プログラムセットアップ時に商魂・商管それぞれで最低70MB以上 システムドライブ(OSがインストールされているドライブ)に300MB以上の空き容量が必要 そのほかにデータベースソフト「Microsoft® SQL Server 2005 Express Edition」で約300MB必要
モニタ	解像度1024×768以上を推奨 ハイカラー以上を推奨	
プリンタ	上記OSに対応するプリンタ(単票紙はA4以上、連続紙は15インチ印刷可能なプリンタ)	

※その他対応機器構成につきましてはPCAホームページをご参照ください。
 ※プリンタドライブについては、上記OSに対応したメーカーから提供されているドライブをご使用ください。
 ※必要メモリ・必要ハードディスク容量は、ハードウェア環境・ソフトウェア環境・ネットワーク環境によって異なる場合がありますので注意が必要です。
 ※with SQL製品のライセンスは「インストール台数」for SQL製品のライセンスは「同時使用台数」となっております。
 ※for SQL製品でご使用される場合で、別途ご用意されたSQL Server2005/2000をセットアップされる場合、インスタンスの作成方法にご注意ください。すでにセットアップされたSQL Server 2005/2000に新規インスタンスを作成しますと、別途サーバライセンスが必要となります。
 ※「forwith SQL」をWANでご利用の場合にはTerminal Service環境での動作保障とさせていただきます。
 ★Microsoft社のサポート保障期間が終了しているOSについては正常に動作しない可能性がありますので、保障期間の終了していないOSでの運用をお勧めします。

■ 価格(表示価格は税込価格です)

PCA商魂9 システムA	¥210,000	PCA商魂9 EasyNetwork	¥378,000
PCA商魂9 システムB	¥262,500	PCA商管9 EasyNetwork	¥378,000
PCA商管9	¥210,000	PCA商魂・商管9セット EasyNetwork	¥672,000
PCA商魂・商管9セット	¥420,000	PCA会計・商魂9セット EasyNetwork	¥672,000
PCA会計・商魂9セット	¥472,500	PCA会計・商管9セット EasyNetwork	¥672,000
PCA会計・商管9セット	¥420,000	PCA会計・商魂・商管9セット EasyNetwork	¥997,500
PCA会計・商魂・商管9セット	¥661,500		

	2クライアント	3クライアント	5クライアント	10クライアント	15クライアント	20クライアント
PCA商魂9 with SQL	¥378,000	¥756,000	¥1,008,000	¥1,323,000	¥1,638,000	¥1,848,000
PCA商魂9 for SQL	—	¥609,000	¥819,000	¥1,029,000	¥1,239,000	¥1,344,000
PCA商管9 with SQL	¥378,000	¥756,000	¥1,008,000	¥1,323,000	¥1,638,000	¥1,848,000
PCA商管9 for SQL	—	¥609,000	¥819,000	¥1,029,000	¥1,239,000	¥1,344,000
PCA会計・給与9セット with SQL	—	¥1,134,000	¥1,554,000	¥2,268,000	¥2,793,000	¥3,108,000
PCA会計・給与9セット for SQL	—	¥1,029,000	¥1,428,000	¥1,848,000	¥2,268,000	¥2,478,000
PCA会計・商魂9セット with SQL	—	¥1,134,000	¥1,554,000	¥2,268,000	¥2,793,000	¥3,108,000
PCA会計・商魂9セット for SQL	—	¥1,029,000	¥1,428,000	¥1,848,000	¥2,268,000	¥2,478,000
PCA会計・商管9セット with SQL	—	¥1,134,000	¥1,554,000	¥2,268,000	¥2,793,000	¥3,108,000
PCA会計・商管9セット for SQL	—	¥1,029,000	¥1,428,000	¥1,848,000	¥2,268,000	¥2,478,000
PCA会計・商魂・商管9セット with SQL	—	¥1,669,500	¥2,352,000	¥3,297,000	¥4,032,000	¥4,452,000
PCA会計・商魂・商管9セット for SQL	—	¥1,512,000	¥2,142,000	¥2,772,000	¥3,402,000	¥3,717,000

※「for SQL」別途Microsoft® SQL Server2005/2000が必要 ※「with SQL」Microsoft® SQL Server2005バンドルクライアントライセンスつき ※会計9/給与9/商魂9が含まれるセット製品にはすべて「システムB」の機能が含まれます。
 ※製品価格にはサポート料金は含まれておりません。

ピー・シー・エー株式会社

東京 〒102-8171 千代田区富士見1-2-21 PCAビル
 札幌 〒060-0005 札幌市中央区北5条西6-2-2 札幌センタービル
 仙台 〒980-6009 仙台市青葉区中央4-6-1 住友生命仙台中央ビル(SS30)
 関東 〒330-0854 さいたま市大宮区桜木町2-287 大宮西口大栄ビル
 横浜 〒231-0041 横浜市中区吉田町65 ERVIC横浜ビル
 名古屋 〒453-0015 名古屋市中村区村越町18-22 ロータスビル
 北陸 〒920-0031 金沢市広岡1-2-26 AGSIIビル
 大阪 〒540-0036 大阪市中央区船越町1-5-2 PCA大阪ビル
 中四国 〒700-0023 岡山市駅前町2-5-24 岡山アーバンスクエア
 広島 〒730-0011 広島市中区基町11-13 広島第一生命ビル
 九州 〒812-0011 福岡市博多区博多駅前3-27-24 博多タナカビル

※このソフトウェア製品は、購入されたお客様自身がインストール・操作する事を前提に販売されております。販売・指導会社等に、ソフトウェア製品のインストール、サポート、導入指導、入力代行、ネットワークの構築などをご依頼される場合には、別途費用がかかります。

TEL.03 (5211) 2700 FAX.03 (5211) 2740
TEL.011 (251) 0231 FAX.011 (219) 6328
TEL.022 (266) 7263 FAX.022 (266) 7253
TEL.048 (650) 6733 FAX.048 (650) 6732
TEL.045 (250) 0061 FAX.045 (250) 0062
TEL.052 (453) 5681 FAX.052 (453) 3461
TEL.076 (232) 6655 FAX.076 (232) 6455
TEL.06 (6942) 5211 FAX.06 (6942) 5252
TEL.086 (227) 5560 FAX.086 (227) 5558
TEL.082 (212) 0437 FAX.082 (212) 0438
TEL.092 (411) 4981 FAX.092 (411) 4127

pca.jp

■Microsoft、Windowsは、米国Microsoft Corporationの米国及びその他の国における登録商標です。■Windowsの正式名称は、Microsoft Windows Operating Systemです。■PCAは、ピー・シー・エー株式会社の登録商標です。■その他記載された製品及び会社名はそれぞれ各社の商標または登録商標です。■画面表示と印刷帳のデータ部分は、全て架空のもので、記載された内容と製品の使用は、改良のため事前の予告なく変更される事があります。

2008年2月 第1版



日常の伝票作成から販売戦略資料の作成まで

Windows対応
Vista/XP/2000



pca.jp





PCA 商魂 PCA 商管 9、登場。

中小規模ユーザー向け業務パッケージソフトとして
 多くのお客様にご好評いただいている
 PCAの業務ソフトの最新版「PCA 商魂 9」「PCA 商管 9」の登場です。
 スタンドアロン製品からブロードバンド対応のネットワーク製品まで、
 多彩なラインナップをご用意しています。



PCAの推奨する内部統制プラットフォーム
 PCA9シリーズでIT全般統制・IT業務処理統制を磐石に

INDEX

新機能・特長・ネットワーク

「PCA 商魂 9」「PCA 商管 9」の新機能
 「PCA 商魂 9」「PCA 商管 9」の特長
 さまざまなネットワーク
 ・Easy Network
 ・LAN
 ・WAN

業務フローチャート・導入・メニュー一覧

基本情報	得意先マスター
仕入先マスター	商品マスター
在庫マスター	区分マスター
セット商品マスター	部品展開マスター

日常処理

見積	受注
売上	発注
仕入	ズームイン機能
送り状	請求
回収	支払
部品展開	

管理

売掛管理資料
 在庫管理資料
 戦略資料

印刷サンプル

納品書	請求書
領収証	元帳
注文書	仕入伝票
支払明細書	

専用用紙・連動・ソリューション

PCA業務ソフト間連動図
 PCA認定ソリューション製品

サポート&サービス

PSS会員制度
 サポートパッケージ
 トータルインストールパッケージ
 ソフトインストールパッケージ
 インフォメーション

新機能・特長

『PCA商魂9』『PCA商管9』は内部統制機能を強化 社会的「信頼」、取引先からの「信頼」をより高めるお手伝いをいたします。

内部統制で高まる2つの「信頼」

社会的信頼 内部統制への積極的な取り組みで取引先や金融機関など社会的に企業として「信頼」を得ることができます。

取引先の信頼 内部統制の構築が法的に義務付けられている企業が厳密に内部統制管理を行おうとすれば、取引会社に対しても内部統制の構築を求めてくることになります。

履歴（操作ログ）管理機能が強化されました

新機能

ユーザーID、処理名、処理内容、コンピュータ名を履歴として管理・保存する「履歴（操作ログ）」管理機能が強化されました。内部統制で重要となる、パスワードの変更や基本情報の変更というような項目に★印を表示します。

ユーザー管理機能が強化されました

新機能

パスワードの有効期限を設定し、さらに間違ったパスワードが複数回入力された場合に、そのユーザーをロックすることで、“なりすまし”による情報漏えいを防止します。

不正な伝票がないかどうかのチェックが容易になりました

新機能

監査機能を使用して、内部統制で欠かせない伝票のチェックが簡単にできるようになりました。

- **消費税チェック**
自動計算された消費税額が手動で変更されている場合に、その仕訳を表示します。
- **伝票番号チェック**
伝票番号の重複・欠番があるか調べ、チェックリストとして表示・印刷します。
- **マスター・伝票の更新履歴チェック**
マスター、伝票をいつ・だれが・どこを更新したかをチェックできます。

処理レベルの設定が99段階まで可能になりました

新機能

『PCA商魂・商管9』のメニュー項目ごとに、使用制限を99段階まで設定できるようになりました。各ユーザーには、設定した処理レベルを割り当てることで実行可能な処理に制限を加えることができます。また、入力・更新・削除・印刷・データ出力（Excel出力）などの機能ごとに制限を設けることができますので、伝票の印刷を担当者のみ可能にしたり、売上データのExcel出力を担当者のみ可能にするなど細かなセキュリティ設定が可能になります。

伝票承認機能が新たに搭載されました

新機能

伝票承認機能が追加されました。承認済みの伝票は修正・削除できなくなりますので、伝票の不正な修正・削除を防ぐことができます。また締日マスターで請求書発行をすることにより、請求履歴の管理が確実に行われます。

9シリーズの連動強化によりデータ処理がスムーズに

いままで会計ソフトとの連動はファイルを経由する連動でしたが、データ転送を不要とする「共有データベース」経由で行うことにより、シームレスな連動ができるようになりました。『PCA商魂9』『PCA商管9』で売上・仕入などのデータ入力後に「仕訳の転送」を行うだけで、会計へのデータ転送が完了します。設定によりその都度、自動で受け入れる方法と、確認後にまとめて転送し自動的に受け入れる方法を選択することが可能です。

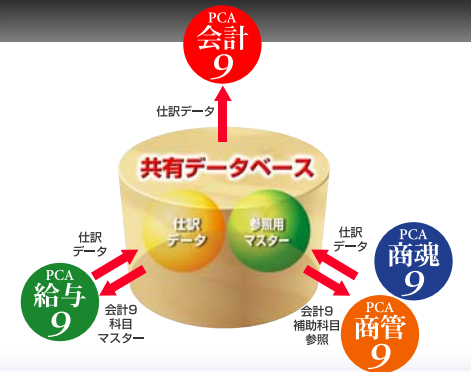

数量項目の計算式機能であらゆる業種に対応

卸業をはじめとした、製造業、サービス業、建設業などで「見積・受注・売上・発注・仕入データ入力」の数量項目に対して計算式を設定し自動計算させる機能を搭載しました。「容量、容積、重量」に基づいた販売価格の計算が必要となる業種で効果を発揮します。例えば、材木などの容積によって価格が変動する商品の場合、単価と計算式「縦×横×長さ＝数量」を設定しておき、データ入力時に縦・横・長さの数値を入力することで、木材の容積を自動計算することができます。最大6項目（数値・固定数値）と「入数・箱数・数量・単価・金額」項目に四則演算、%を組み合わせて、登録することができます。商品ごとに計算式が設定できますので、特殊な商品（取引）に対するわずらわしい計算作業から開放されます。さらに、計算項目を集計表などの管理資料へ出力できるようになりました。

■ 計算項目設定画面

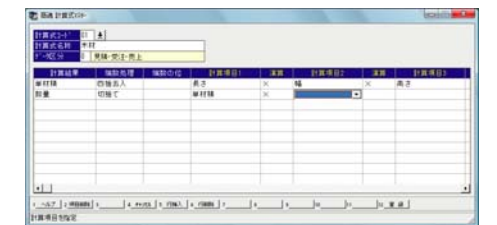

例) 包装資材業の総重量計算、精米業の総重量計算、海産物販売業の入数×ケース×バラの数量計算など

メール配信機能を搭載

メール環境が準備されていれば、各種伝票画面から、メールソフトを起動することができます。見積伝票・受注伝票・売上伝票・発注伝票に対応しています。

※この機能に対応するメールソフトは「Outlook2002以降」となります。

送り状の同時発行機能を搭載*

「売上データ入力」で入力画面から「送り状」発行機能を搭載しました。「納品書」を発行後、「送り状」を順番に発行することができます。出荷業務などに効果を発揮できます。

納品書・請求書・見積書・注文書・送り状のフリーフォーマット〈システムB〉

納品書・請求書・見積書・注文書（商管のみ）・送り状の書式を自由に編集できるので、指定伝票に適合した印刷が可能になります。納品書19種、請求書9種、見積書2種、注文書4種、送り状3種のフォームが初期登録済み。また、これをカスタマイズすることで、誰にでもカンタンにフォームを編集いただけます。ユーザーフォームはそれぞれ99種類まで登録可能。



*『PCA商魂9』に搭載された機能です。

特長

納品書・請求書の自社名欄を複数登録

得意先マスターで使用する社名を印刷時に選択します。請求書・納品書に振込先銀行情報を印刷している場合、振込先を入力して印字すれば、異なる複数の自社取扱銀行を印刷することができます。

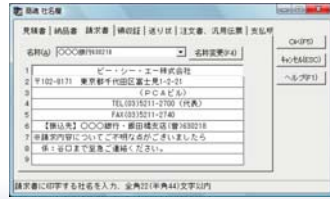

得意先・仕入先別の商品コード・単価設定

得意先・仕入先別・商品ごとに商品コードと単価の設定ができますので、入力担当者は複雑な得意先別・仕入先別の販売仕入条件などの記憶に頼らず安心してデータ入力を行うことができます。

受注・売上データ登録で直送先を登録

直送納品書（宛先が直送先になり、単価・金額などを印字しない）も別途印刷可能です。送り状・出荷ラベルも直送先を宛先にした印刷が可能になりました。

さまざまな帳票のデータをカンタンにエクセルへ出力

集計表・明細表をはじめ、さまざまな各種集計資料データを処理画面上からエクセルシートに自動的に書き込みます。ボタン一つでエクセルを起動・データの表示が可能です。

※この機能に対応するエクセルは「Excel2000/2002/2003」です。



チェーンストア伝票に対応（システムB）

「社店コード」「取引先コード」が得意先ごとに登録できます。伝票入力時は慣れた自社コードを使用し、伝票発行時には得意先ごとに設定された商品コード（JANコードなど）での印刷ができます。

■ 対応伝票（連続紙用）

チェーンストア統一伝票（タイプ用・タイプ1型・OCR用・ターンアラウンド1型・ターンアラウンド2型）

※15インチ用紙の使用可能なドットプリンタが別途必要です。
※一部印字できない項目があります。

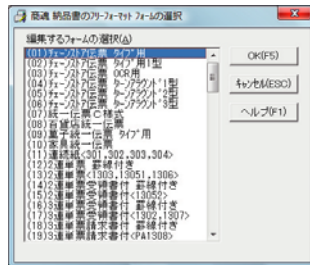

銀行振込データを作成

仕入先ごとに振込先銀行の登録・設定が可能。しかも金融機関辞書により登録はカンタンです。振込一覧表に加え、総合振込依頼書（専用紙）とEB用振込データの作成が可能。『PCA電子通帳V.2』との連動や『PanasonicファームバンキングソフトFB-Win4』などのEBソフトと連動できるので、会社のパソコンから金融機関に振込送信が行えます。

※金融機関との契約・通信機器・ソフトなどが別途必要です。
※FB-Winは松下電器産業株式会社の登録商標です。



商品コードをバーコード出力

商品コードをバーコード出力することができます。出力フォームは自由に設計でき、16種類まで登録可能。連帳と単票の2種類を標準で提供。JAN13桁/JAN8桁/ITF/NW7/CODE39に対応し、バーコード体系によりチェックデジット自動付加印字なども選択できます。



※商品コードのバーコード入力も実現できます。バーコード入力には、バーコードリーダーが別途必要です。

マスターデータの一覧修正

商品・得意先・仕入先マスターが一覧形式で修正ができ、より作業効率が向上します。必要な項目のみ連続してまとめて修正ができ、商品の売価訂正や得意先の市外局番変更などに威力を発揮。また外部ファイルから受け入れた不完全な内容を修正するなど、データのメンテナンスもラクラク。



ネットワーク

PCAの9シリーズでは、サーバーを利用しない2台での運用から、インターネットVPNや専用線等を介してのWAN環境での運用まで、幅広くサポートされています。企業の成長に併せて、数多くのラインナップから最適なシステムを選択できます。

2台での運用

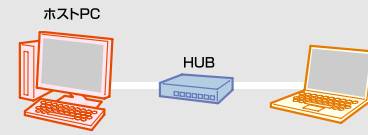

「気軽に2台で利用したい」「2台で利用したいがサーバーは購入したくない」という場合にはEasyNetwork版が最適です。EasyNetwork版では、ホストPCにデータを保管し、ホストPCだけでなく、クライアントPCからもそのデータを利用できます。

必要環境

・ネットワーク環境のみ

2台以上での運用

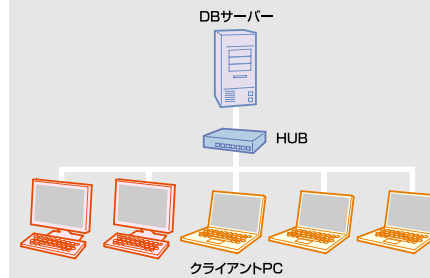

2台以上で同一社屋内のみで運用したい場合にはfor/withSQL版が最適です。for/withSQL版では、DBサーバーにデータを保管し、クライアントPCからそのデータを利用します。データ管理とアプリケーションの負荷をそれぞれサーバーとクライアントPCに分散している為、複数台での運用を効率的に行うことができます。

必要環境

・サーバー
・ネットワーク環境

遠隔地を含めての運用

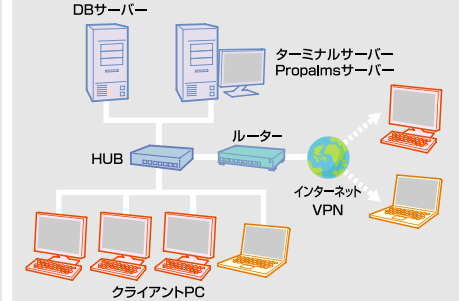

遠隔地を含めて運用したい場合にはwith SQL TS Edition, with SQL Propalms Editionが最適です。DBサーバーの他にターミナル（Propalms）サーバーを導入し、クライアントPCへアプリケーション画面を配信します。これにより、回線上に基幹業務データを流すこと無く遠隔地での利用が可能となり、セキュリティ面でも安全に運用することができます。

必要環境 〈例〉

・サーバー ×2台
・インターネットVPN環境（回線・接続機器等）

価格表

※価格は商魂9、商管9それぞれの価格となります。商魂・商管のセットでの価格ではありませんのでご注意ください。

■ Terminal Service Edition

PCA商魂9/商管9 with SQL 5CAL TSEdition 5CAL	¥1,040,000
PCA商魂9/商管9 with SQL 10CAL TSEdition 5CAL	¥1,340,000
with SQL 10CAL TSEdition 10CAL	¥1,420,000
PCA商魂9/商管9 with SQL 15CAL TSEdition 5CAL	¥1,640,000
with SQL 15CAL TSEdition 10CAL	¥1,720,000
with SQL 15CAL TSEdition 15CAL	¥1,800,000
PCA商魂9/商管9 with SQL 20CAL TSEdition 5CAL	¥1,840,000
with SQL 20CAL TSEdition 10CAL	¥1,920,000
with SQL 20CAL TSEdition 15CAL	¥2,000,000
with SQL 20CAL TSEdition 20CAL	¥2,080,000

■ Propalms Edition

PCA商魂9/商管9 with SQL 5CAL Propalms Edition 5CAL	¥1,180,000
PCA商魂9/商管9 with SQL 10CAL Propalms Edition 5CAL	¥1,480,000
with SQL 10CAL Propalms Edition 10CAL	¥1,680,000
PCA商魂9/商管9 with SQL 15CAL Propalms Edition 5CAL	¥1,780,000
with SQL 15CAL Propalms Edition 10CAL	¥1,980,000
with SQL 15CAL Propalms Edition 15CAL	¥2,170,000
PCA商魂9/商管9 with SQL 20CAL Propalms Edition 5CAL	¥1,980,000
with SQL 20CAL Propalms Edition 10CAL	¥2,180,000
with SQL 20CAL Propalms Edition 15CAL	¥2,370,000
with SQL 20CAL Propalms Edition 20CAL	¥2,570,000

PCA ネットワーク製品のメリット

パフォーマンス

Windows2000/2003 Serverターミナルサービスとブロードバンドの技術によって、WAN環境でも快適な操作性を実現しています。

集中管理が可能

情報を一元化し、リアルタイムで経営状況をいつでも把握することが可能です。

安心のセキュリティ

ユーザーごとに細かくアクセス制限を設定することで、堅牢なシステムを構築。貴重な資料・データを守ります。

with SQL Propalms Editionのメリット

負荷分散に対応

社内にある複数台のPropalmsサーバーで自動的に負荷を分散することができます。接続するサーバーを選択する必要が無く、フレキシブルな運用ができます。

印刷の諸問題を解決

クライアントに接続されているプリンタにて印刷ができます。汎用プリンタドライバ（EMFUniDriver）を実装している為、サーバー上にプリンタドライバが無くても印刷できます。印刷データは圧縮され、帯域を制限することもできる為、狭帯域環境でも快適に利用できます。

インターネット経由でもセキュアなアクセス

SPR（SinglePortRelay）機能により、単一ポートへ通信を統合し簡単かつ安全にファイアウォールを超えることが可能になります。リジューム機能により、突然のネットワーク障害や異なるクライアント機器からの継続作業にも対応します。

業務フローチャート

見積・受注・販売・売掛管理システム

PCA
商魂
9

- 見積書作成・受注処理をしたデータは伝票番号を入力するだけで即、売上入力することができます。また、追加注文・商品数量などの受注内容の変更、分納処理などにも対応しています。
- 商品名は訂正・追加も可能です。
- 「売上は今月で、請求は次月に回す」といった伝票の処理にも対応。
- 売上データ入力時に、その都度原価の入力を行うことができます。

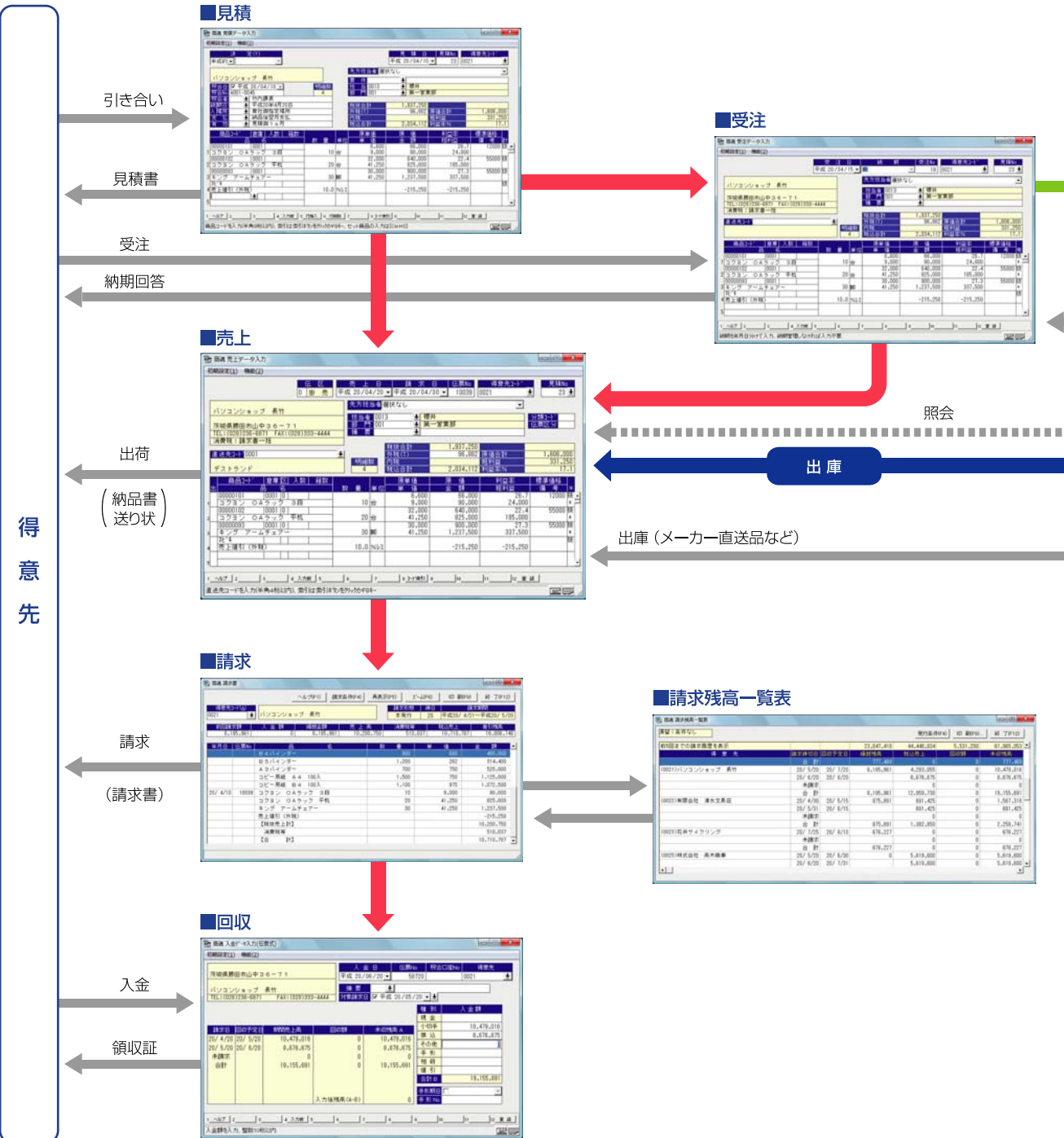

発注・仕入・買掛・在庫管理システム

PCA
商管
9

- データを共通で管理していますので、『PCA商魂9』で売上データを入力すれば即『PCA商管9』の出庫処理になります。
- 売上データから仕入データが自動で作成できます。
- 受注データから発注データを作成することができます。
- 商魂側での受注・売上データ入力時に在庫照会を行うことができます。

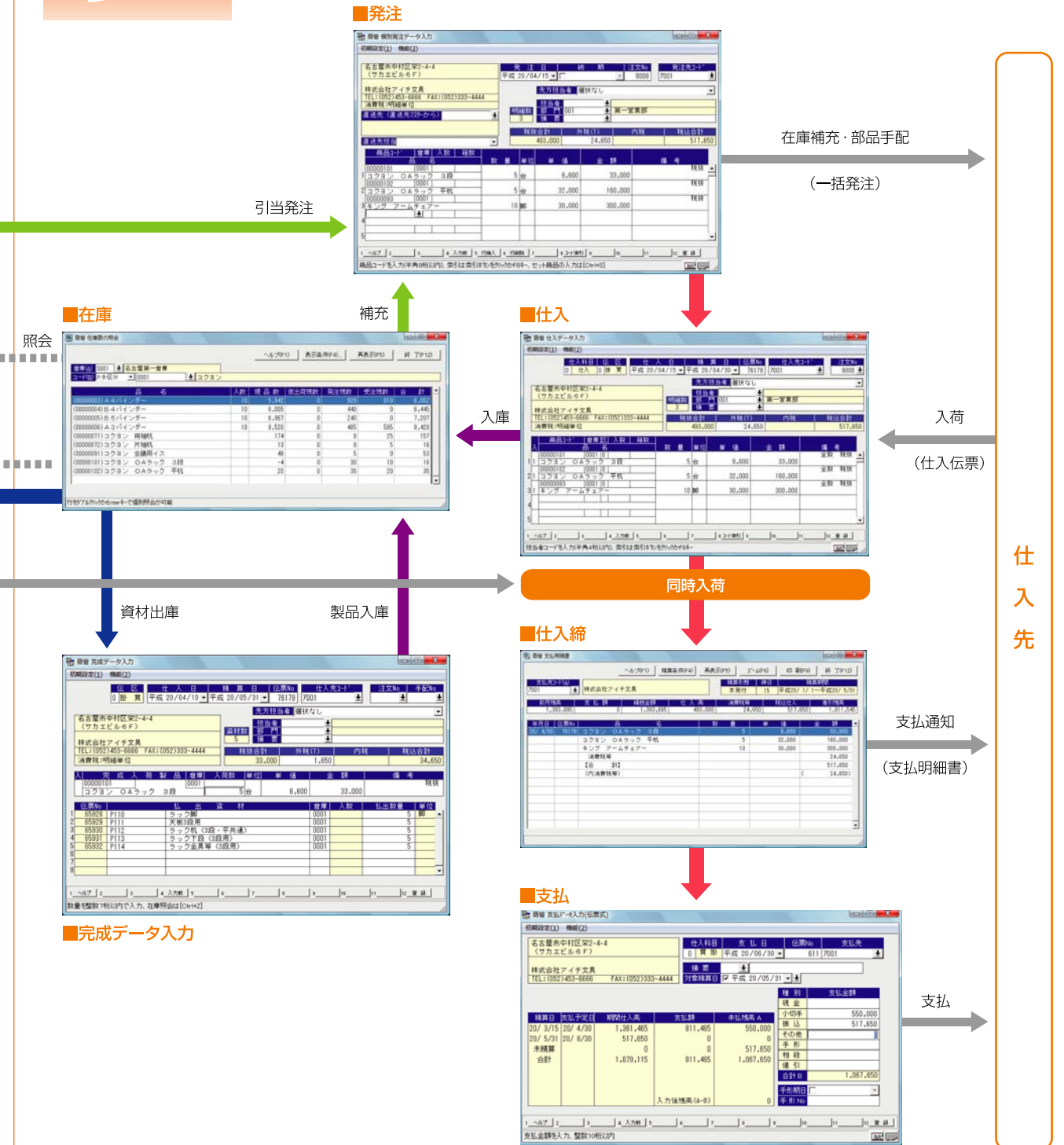

※一部の画面は開発中のものです。実際の製品とは異なる場合がございますのでご注意ください。

新機能・特長・サポートワーク
業務フローチャート導入メニュー一覧
日常処理
管理
印刷サンプル
専用紙・連動・ソリューション
サポート＆サービス

導入・メニュー一覧

導入時の設定はここから

自社名・データ入力期間・コード桁数・消費税など、基本的な情報を登録します。商品コード・得意先・仕入先コードの桁数設定(4~13桁)などを設定します。



区分マスターで詳細な集計・検索を可能に

商品や得意先・得意先・仕入先の綿密な実績管理に威力を発揮するのが「区分マスター」です。商品や得意先をあらかじめ区分登録しておけば、必要なときに瞬時に区分ごとの多種多様な管理集計資料を作成できます(倉庫別の在庫管理や担当者別の実績管理など)。商品・得意先区分は3種類まで設定可能です。

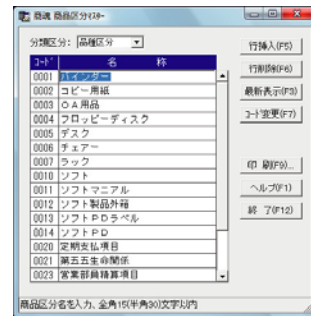

お得意先との取引内容を登録

得意先ごとに異なる掛け率、請求条件、消費税計算方法を登録。入力必須項目は初期設定ができるため、面倒な反復入力をする必要がありません。登録済みデータの複写や、テキストデータの受入も可能。登録作業が効率化し、新規導入もラクラク行えます。



仕入先との取引内容を細かく設定

仕入先ごとの消費税計算方法や消費税端数処理、支払締めなどを登録。入力必須項目の初期設定・入力項目の指定・複写入力・テキストデータ受入機能によりスムーズな登録作業が行えます。



取り扱う商品情報を登録

商品ごとに消費税区分・税込み区分・単価小数桁・数量小数桁などを設定でき、伝票作成時にこれらを自動計算。業務効率化に加え、つねに正確なデータ作成が可能になります。登録時の初期値設定・入力項目指定・複写入力・テキストデータ受入も可能。

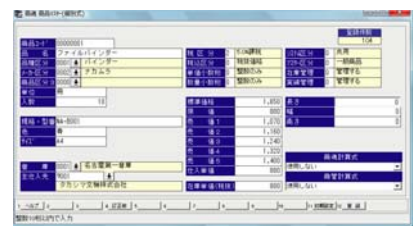

導入時の在庫を登録

発注・在庫管理情報を倉庫別に登録します。倉庫別発注処理や倉庫別在庫管理が可能になり、常に適正在庫を実現できます。登録時の初期値設定・入力項目指定・複写入力・テキストデータ受入も可能。



照合口座マスターで振込・入金作業をスムーズに

金融機関の「振込入金照合サービス」などで提供される全銀協フォーマットの振込入金明細・入出金取引明細のデータを受入、商魂の入金データを自動作成するための得意先別口座マスターです。納品書・請求書に、得意先別の振込用口座番号を印字できます。



得意先・仕入先ごとに商品コード・単価を設定

得意先・仕入先ごとに異なる商品コードと単価の設定ができ、入力担当者は複雑な取引先別の販売条件などを記憶に頼らずに安心してデータ入力できます。見積書・納品書・注文書に印字が可能です。



メニュー一覧

■商魂

ファイル	データ領域の選択 データ領域の作成・複写・削除 データのバックアップ データのリカバリ データの保守 プリンタの一括設定 出力条件等のコピー(管理者) データ件数表示 データコンバート(管理者) メニューエディタ FAX送信ログ確認 商魂メニューへ 商魂の終了	受注	受注データ入力 受注明細表 受注集計表	売上	売上データ入力 売上データの自動作成 納品書の一括発行 出荷ラベル 送り状 当月実績の照会 売上明細表 売上集計表 売上順位表 売上行列表(横項目の登録)	請求	請求書 請求一覧表 宛名ラベル 回収予定表 請求日残高一覧表 請求履歴の削除 回収 入金データ入力(伝票式) 入金データ入力(一覧式) 領収証の一括発行 入金明細表 回収実績表 受取手形明細表 入金データの受入(照合サービス)	見積	見積データ入力 見積書の一括発行 合計見積書 見積一覧表 見積明細表 見積集計表	会計	得意先元帳 売掛金残高表 売掛金の明細表 売上帳 仕訳集計表 ABC・予算 ABCランクの登録・変更 ABCランカー一覧表 ABCランクアップ/ダウン表 ABCランク分布表 予算の登録・配分 予算・実績対比表 月次予算・実績推移表	前準備	汎用データの作成 汎用データの受入(商魂データ) 汎用データの受入(外部データ) 仕訳データの作成 バーコードラベル 見積書のフリーフォーマット 納品書のフリーフォーマット 送り状のフリーフォーマット 請求書のフリーフォーマット セキュリティ データベースユーザーの登録(管理者) システムユーザー管理設定(管理者) システムユーザーの登録 処理レベルの設定(管理者) システムユーザー確認リスト(管理者) 運用状況の確認	監査	伝票番号チェックリスト 消費税修正伝票確認リスト 更新履歴の確認 伝票の確認
-------------	--	-----------	---------------------------	-----------	--	-----------	--	-----------	---	-----------	---	------------	---	-----------	---

■商管

ファイル	データ領域の選択 データ領域の作成・複写・削除 データのバックアップ データのリカバリ データの保守 プリンタの一括設定 出力条件等のコピー(管理者) データ件数表示 データコンバート(管理者) メニューエディタ FAX送信ログ確認 商管メニューへ 商管の終了	仕入	仕入データ入力 完成データ入力 同時入荷データの作成 仕入データの自動作成 当月実績の照会 仕入明細表 仕入集計表 仕入順位表 仕入行列表(横項目の登録) 仕入行列表 月次実績の照会 月次実績の訂正 月次仕入表 比較仕入表 仕入締 支払明細書 精算一覧表 宛名ラベル 支払予定表 支払残高一覧表 精算履歴の削除 支払 支払データ入力(伝票式) 支払データ入力(一覧式) 支払明細表 支払実績表 振込一覧表 支払手形明細表 会計 買掛金元帳 未払金元帳 買掛金の明細表 未払金の明細表 仕入帳 購買帳 仕訳集計表	在庫	出荷データ入力 出荷明細表 出荷一覧表 一括払出明細表 仮出荷データ入力 仮出荷受払帳 振替データ入力 振替明細表 振替一覧表 在庫数の照会 在庫受払の照会 在庫受払帳 不良在庫一覧表 在庫期間の集計 在庫一覧表 在庫順位表 棚卸調査表 棚卸調整データ作成 棚卸表 棚卸の締切 預り品 預り品データ入力 預り品受払帳 預り品一覧表 随時 汎用データの作成 汎用データの受入(商管データ) 汎用データの受入(外部データ) 仕訳データの作成 バーコードラベル 注文書のフリーフォーマット セキュリティ データベースユーザーの登録(管理者) システムユーザーの登録(管理者) 運用状況の確認
-------------	--	-----------	---	-----------	---

■ 赤字はシステムB, EasyNetwork, for/with SQLに含まれる機能です。

複数商品を組み合わせるセット商品

複数製品の組み合わせからなるセット商品を登録できるほか、運賃・工賃などの納品時の付帯料金や特別値引きなども商品と組み合わせで登録できます。



部品展開で製品と資材・部品を詳細に管理

複数の資材などで1製品を組み立てるような場合、製品と資材との間に親子関係を結び、部品展開機能に必要な部品展開マスターを登録します。製品ごとに必要な部品・資材を商品マスターから選択します。1製品につき99部品を1階層とした階層の設定が可能。登録できる製品数は無制限です。

■ 部品展開

部品展開マスターを登録しておくことによって、完成した製品・部品の数量に応じた資材を在庫から引き落としたり、必要な部品ごとに一括発注することができます。

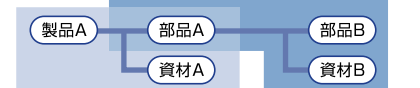
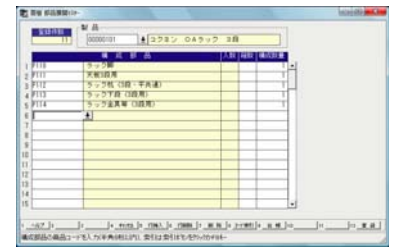

日常処理

売上

1 直送先

直送先を指定することで、単価・金額などを印字しない直送納品書の発行が可能になります。

2 商品の索引

入力時に商品コードがわからなくなった場合でもカンタンにコード検索ができます。商品コードは、名称・コードの文字の一部と商品区分、さらに規格・型番・色・サイズでの検索が可能です。

3 在庫照会

伝票入力中に、該当製品の在庫状況をリアルタイムで照会できます。これにより、未入荷の製品を出荷指示するなどのミスが防止できるほか、発注時の適正在庫確認や受注時の正確な納期回答が可能になります。

※商管と連動させた場合

4 過去5回分の単価参照

過去5回分の単価データをウィンドウで参照できます。商品単価の修正は得意先別・仕入先別に随時可能です。一度修正された単価は、以降に作成される注文書、納品書、請求書、支払明細書、元帳に自動的に反映されます。また一度入力された商品の得意先別、仕入先別商品単価と商品名も、次回の伝票入力時に適用されます。

伝票検索

伝票データの検索を柔軟・高速に実行します。伝票番号、伝票日付、得意先・仕入先コード/名称、明細に含まれる品名/商品コードなど、複数の検索条件を指定できます。また、取引先/名称/品名はその一部を指定するだけで条件を満たす伝票を検索することができます。

5 得意先の索引

得意先コードがわからない場合は、得意先名1・得意先名2・コード・電話番号・郵便番号の文字の一部で検索できます。

6 出荷指示

「受注NO.」を入力した場合、明細ごとに出荷指示をすることができ、ここで出荷できなかったものは「受注残明細表」で確認することができます。

7 メール

マスターに登録しておいたe-mailアドレス宛にメールを送信するために、ボタンをクリックするだけでメールソフトを起動することができます。

8 フセン

内容が不明な点や確認が必要な伝票にはメモ機能付き「フセン」が添付できます。実際の伝票にフセンを貼る感覚で、何度でも付け替えが可能。検索条件としても利用できます。

見積

見積データは、受注伝票や売上伝票に連動させることができます。何度でも修正可能で、その都度受注・売上伝票に反映、異なる得意先に対しても有効です。1データ当たり最大99明細まで入力可能で、それ以上の場合は合計見積書が利用できます。成約・未成約管理も可能になります。フリーフォーマット機能により、独自の見積書を設計し印刷することも可能です。

受注

煩雑になりがちな製品の一部出荷などに対応できます。未出荷の受注データは明細表出力により、商品・得意先・納期別に受注残管理が可能。また受注時に在庫状況により引当発注をする場合には、受注データの内容を発注データとして「PCA商管9」に連動させることができます。発注漏れを防ぎ効率のよい業務遂行をバックアップします。受注データの入力には、見積データからのコピー入力・修正が可能。

仕入

売上と同様に先進の入力サポート機能が満載。データの訂正・追加・削除もカンタンに行うことができます。

発注

「個別発注」「一括発注」「引当発注」「在庫補充」の4種類の発注データ入力メニューにより、煩雑な発注業務から担当者を解放。さらに、発注データは仕入データに連動し、発注残管理をすることができます。

個別発注データ入力では仕入先別に発注データを入力。一括発注データ入力では部品展開によって、製品の製作数を指示することにより、資材の必要数と在庫から引当される数量及び仕先に発注する数量が自動計算されます。伝票ごとに手配ナンバーがつき、さらに明細ごとには注文ナンバーがつきます。一括発注伝票に入力されたデータは、手配ナンバーによってさらに完成データ入力に連動できます。引当発注データ作成は受注データを元に発注伝票を作成。在庫補充データ作成ではあらかじめ商品ごとに設定しておいた「注文点」を割った商品のみを抽出し、必要数の発注データを作成します。

集計表から帳簿・伝票をスムーズに参照・修正

参照したい画面を即座に表示して、明細データの確認・修正・追加・削除が行える「ズームイン機能」を搭載。該当項目を指定することにより次から次へと画面を変更することができ、詳細なデータ参照をスピーディに行うことができます。

■ 売掛金残高表

得意先	残高	期首	期末	増減	期首	期末	増減
0001 株式会社 東洋フロンティア	878,000	388,200	0	188,700	427,000	4,782,200	4,394,200
0002 株式会社 東洋フロンティア	1,402,000	1,402,000	0	0	1,402,000	1,402,000	0
0003 株式会社 東洋フロンティア	1,402,000	1,402,000	0	0	1,402,000	1,402,000	0

■ 売上入力・入金入力

年月日	得意先	品名	数量	単価	金額	得意先	金額
20/5/10	17	コロン O.Aラック 9段	2	9,000	18,000	1,277,840	1,277,840
20/5/11	17	ファイバインダー	10	1,500	15,000	1,405,180	1,405,180

■ 得意先元帳

- 支払明細書 → 仕入入力・支払入力
- 買掛金(未払金)残高表 → 買掛金(未払金)元帳 → 仕入入力・支払入力
- 在庫受払の照会 → 売上入力・仕入入力・完成データ入力・出荷入力・仮出荷入力・振替データ入力

正確・スピーディな請求処理

データ入力した売上・入金の内容がそのまま請求書に反映されます。請求額・繰越金額などを自動集計。請求書は、品名版・伝票版・合計版の3種類に対応。また、請求書は何度でも発行することができます。さらに請求データを元に「請求一覧表」「回収予定表」を作成します。

年月日	得意先	品名	数量	単価	金額
20/4/10	10009	コロン O.Aラック 9段	10	8,500	85,000
		コロン O.Aラック 平机	20	41,250	825,000
		キング アームチェア	30	41,250	1,237,500

入金処理も効率的に

入金データ入力には得意先別の「伝票式」と「一覧式」の2種類の入力モードを装備。得意先別伝票では、過去の入金状況や未収残高を確認しながらの入力が可能。また入金件数が多く、複数の得意先データをまとめて入力する場合などには一覧表入力が便利です。状況に応じたデータ入力方で効率よく作業ができるように配慮されています。

年月日	得意先	品名	数量	単価	金額
20/5/10	17	コロン O.Aラック 9段	2	9,000	18,000
20/5/11	17	ファイバインダー	10	1,500	15,000

輸送企業各社の送り状を発行

『PCA商魂9』は主な輸送企業各社(佐川急便、ヤマト運輸、日通ペリカン便、名鉄こぐま便、西濃カンガルー便、福山通運、ゆうパック)の送り状を作成することができます。また「送り状の種類」のヘルプ機能で、送り状の様式を画面で確認することも可能です。さらに、フリーフォーマット機能で指定の送り状に印刷することもできます。(フリーフォーマット機能はシステムBのみ)



銀行振込データ作成も可能な支払処理

支払データも伝票式・一覧式の2種類からの入力が可能です。支払データを元に銀行振込用データ作成・総合振込依頼書の印刷をすることもできます。

年月日	得意先	品名	数量	単価	金額
20/5/10	17	コロン O.Aラック 9段	2	9,000	18,000
20/5/11	17	ファイバインダー	10	1,500	15,000

製品完成から資材の発注・在庫管理まで可能な部品展開

部品展開関係のメニューにも充実の機能が満載。製品の完成データ入力から資材の発注・仕入・在庫管理まで、スムーズな処理の流れを実現しました。

■ 完成データ入力

年月日	得意先	品名	数量	単価	金額
20/5/10	17	コロン O.Aラック 9段	2	9,000	18,000

■ 製品別資材の在庫照会

品名	数量	単価	金額
コロン O.Aラック 9段	2	9,000	18,000

■ 手配明細表

品名	数量	単価	金額
コロン O.Aラック 9段	2	9,000	18,000

製品の完成を指示することにより、製品の在庫と資材の出庫を同時に処理します。注文ナンバーや手配ナンバーで個別発注伝票や一括発注伝票のデータを連動させることができます。

製品ごとに必要となる資材の在庫確認ができ、きめの細かい資材在庫管理を可能にしました。ズームイン機能で、次の階層確認もスムーズに行えます。

「一括発注」にて手配(引当/発注)した資材明細を各種分類して、製品別か資材別に作成します。

売掛金管理資料／得意先・商品ABC分析／予算・実績対比

■ 売掛金管理資料の作成

目的に応じた売掛金管理が可能です。「売掛金残高表」では、得意先ごとの売上・入金状況を担当部門別、担当者別に一覧確認できます。また「請求日別請求残高照会」では、得意先の請求・入金状況を過去に遡って表示することができます。

■ 予算実績管理

販売目標・販売計画に対する達成状況が随時チェックできます。全社予算を元に、得意先・商品・担当者別に予算が比例配分でき、予算設定が迅速かつ正確に行えます。また、予算設定は売上のほか、粗利益や数量にも設定できます。

■ 得意先・商品をABC分析 (システムB)

得意先ABC分析によって、ランク付けだけでなく、より効果的な販売活動を行うための活動ポイントを示す貴重なデータが得られます。商品分析では、デッドストックの発見にも役立ちます。

多彩な在庫管理メニューにより、正確・スピーディな在庫処理を可能に

■ 仮出荷品の管理

自社で在庫計上する貸出品・仮出荷品についても、商品別に受荷先別に一覧表が作成できます。また倉庫別に受払帳が作成できます。

■ 預り品管理

自社で在庫計上しない借り受け品・預かり商品については、商品別と預り先別に一覧表が作成できます。倉庫別に受払帳が作成できるので安心です。

■ 棚卸調整データ入力

商管上の計算在庫数と実地棚卸在庫数の調整がカンタンに入力できます。実在庫数を入力するだけで、差異数量を自動計算します。帳簿数ゼロの在庫の出力も可能になりました。会計資料も含めて必要な資料はいつでも期間指定で作成することができますので、日々・月次の締切処理は不要です。

■ 豊富な在庫管理資料

在庫一覧表、在庫受払帳、在庫順位表、棚卸調査表、棚卸表、不良在庫一覧表など豊富な在庫資料を作成します。また、在庫基準数を元にして注文点割れの商品を自動発注することができます。また、在庫一覧表については、「在庫締切処理」で、在庫帳票に出力される在庫評価金額×在庫数 = (在庫金額)を細かく正確な金額を算出できます。

さまざまな戦略資料を販売戦略に活かす

■ 月次実績の照会

売上実績表がいつでも画面参照できます。過去1年分の月次実績はグラフ表示や印刷ができ、売上の推移が一目で把握できます。

■ 売上集計表／仕入集計表

任意の期間指定で売上／仕入集計表が作成できます。3次元分析まで可能で、しかも任意でキー指定できるため、あらゆる角度からの売上／仕入の分析ができます。また、数量や粗利などの印刷項目はその都度選択することができます。

■ 月次売上表／月次仕入表

得意先／仕入先別に、商品別・担当者別・得意先／仕入先区分別・商品区分別の月次推移表を作成します。指定できる出力項目は、金額・前年比・粗利益・粗利率・数量・数量前年比。表示月の選択は6ヶ月、12ヶ月で設定できます。

■ 売上行列表／仕入行列表

これまで表計算ソフトに依存していた縦横マトリックス集計を実現。任意の期間指定による売上／仕入行列表を作成できます。縦項目には、商品・得意先／仕入先・担当者・部門・商品区分・得意先／仕入先区分を指定。横項目には、担当者・部門・商品区分・得意先／仕入先区分を指定できます。

■ 売上順位表／仕入順位表

得意先／仕入先別に、商品別・担当者別・得意先／仕入先区分別・商品区分別の売上順位表／仕入順位表を作成します。出力する金額・数量・粗利益順位が指定でき、出力項目も金額累計・粗利益・粗利率累計・数量が選択できます。

■ 比較売上表／比較仕入表

商品別に、得意先／仕入先別・担当者別・得意先／仕入先区分別・商品区分別の比較売上表を作成します。指定できる出力項目は、金額・粗利益・粗利率・数量。対比期間の指定は1～12ヶ月の範囲内で可能です。

PCA 商魂 9

■ 納品書 <専用紙 PA301>

■ 請求書 (品名版) <専用紙 PA311>

■ 合計請求書 <専用紙 PA313>

■ 支払明細書 <専用紙 PA351>

■ 元帳 <専用紙 PA321>

■ 納品書 <専用紙 PA1306>

■ 納品書 <専用紙 PA1307>

■ 領収証 <専用紙 PA1341>

■ 注文書 <専用紙 PA1361>

■ 注文書 (汎用伝票) <専用紙 PA1008>

■ 出荷伝票 (汎用伝票) <専用紙 PA1008>

■ 請求書 (品名版) <専用紙 PA1311-1>

■ 請求書 (合計版) <専用紙 PA1313-1>

■ 元帳 <専用紙 PA1321>

■ 元帳 <専用紙 PA1321>

■ 総合振込依頼書 <専用紙 PA1121>

■ 支払明細書 <専用紙 PA1351-1>

専用用紙価格表

■ PCA商魂9

【レーザープリンタ用連続紙】

品名	品番	入数	標準価格
納品書(控+納品+受領)	PA1302	500枚	¥9,450
納品書(控+納品)	PA1303	500枚	¥6,825
納品書(控+請求)	PA1305-1	500枚	¥6,825
納品書(納品+受領)	PA1305-2	500枚	¥7,875
納品書(納品+請求)	PA1306	500枚	¥6,825
納品書(納品+請求+受領)	PA1307	500枚	¥9,450
納品書(納品+控+請求)	PA1308	500枚	¥9,450
請求書(品名版)	PA1311-1	1000枚	¥8,400
請求書控(品名版)	PA1311-2	1000枚	¥8,400
請求書(伝票版)	PA1312-1	1000枚	¥8,400
請求書控(伝票版)	PA1312-2	1000枚	¥8,400
請求書(合計版)	PA1313-1	500枚	¥6,825
請求書控(合計版)	PA1313-2	500枚	¥6,825
元帳	PA1321	1000枚	¥8,400
タックシール2連(12面)	PA1332	200枚	¥9,450
ラベルシール30面	PA1333	200枚	¥10,500
領収証(入金伝票+控+領収)	PA1341	500枚	¥10,500
窓付封筒(3面単票用)	PA1371	1000枚	¥18,900
窓付封筒(2面単票用)	PA1372	1000枚	¥25,200

【ドットプリンタ用連続紙】

品名	品番	入数	標準価格
納品書(納品+控+請+受)	PA301	200枚	¥5,670
	PB301	1000枚	¥23,625
納品書(納品+控+受)	PA302	250枚	¥5,250
	PB302	1000枚	¥18,900
納品書(納品+控)	PA303	400枚	¥5,460
	PB303	2000枚	¥24,570
納品書(納品+控+請)	PA304	250枚	¥5,250
	PB304	1000枚	¥18,900
請求書(品名明細)	PA311	200枚	¥5,250
	PB311	1000枚	¥21,735
請求書(伝票明細)	PA312	200枚	¥5,250
	PB312	1000枚	¥21,735
合計請求書	PA313	400枚	¥5,460
	PB313	2000枚	¥22,680
領収証	PA341	400枚	¥5,460
	PB341	1600枚	¥19,656
元帳	PA321	500枚	¥4,620
	PB321	2000枚	¥16,632
タックシール4連(24面)	PA331	100枚	¥6,510
	PB331	500枚	¥26,250
タックシール2連(12面)	PA332	100枚	¥3,150
	PB332	500枚	¥11,550
ラベルシール5連	PA333	100枚	¥7,350

■ PCA商管9

【レーザープリンタ用連続紙】

品名	品番	入数	標準価格
タックシール2連(12面)	PA1332	200枚	¥9,450
ラベルシール30面	PA1333	200枚	¥10,500
注文書	PA1361	500枚	¥6,825
支払明細書	PA1351-1	500枚	¥6,825
支払明細書控	PA1351-2	500枚	¥6,825
元帳	PA1321	1000枚	¥8,400
汎用伝票(2面式)仕入、出荷伝票	PA1008	500枚	¥6,825
総合振込依頼書	PA1121	200セット	¥6,825
窓付封筒(2面単票用)	PA1372	1000枚	¥25,200

【ドットプリンタ用連続紙】

品名	品番	入数	標準価格
元帳	PA321	500枚	¥4,620
	PB321	2000枚	¥16,632
注文書	PA361	200枚	¥5,670
	PB361	1000枚	¥23,625
タックシール4連(24面)	PA331	100枚	¥6,510
	PB331	500枚	¥26,250
タックシール2連(12面)	PA332	100枚	¥3,150
	PB332	500枚	¥11,550
ラベルシール5連	PA333	100枚	¥7,350
支払明細書	PA351	200枚	¥5,670
	PB351	1000枚	¥25,515
総合振込依頼書	PA121	200枚	¥6,090
	PB121	800枚	¥20,475

専用帳票は
ホームページからご注文いただけます。

pca.jp

◆名入れ帳票のご案内

納品書・請求書に貴社名が印刷できます。オリジナル帳票をカンタンに作成できます。

- 1 タイトルの変更**：帳票タイトルを例えば納品書(控)から売上伝票に変更することができます。
- 2 ロゴマーク・指定書体入れ**：ロゴマークや指定書体を入れることができます。レイアウトは自由に組むことができます。
- 3 社印の印刷**：社印(赤刷り)の印刷ができます。
- 4 減感処理の追加(複写伝票)**：1枚目には印字して2枚目以降は印字しない欄を作る場合には、減感処理を施すことができます。

●名入れ帳票については、当社までお電話にてご相談ください。TEL 03-5211-2700

※表示価格は税込価格です。

PCAソフト間連動図



ソリューション連動図



※各システムの詳細はPCAホームページをご覧ください。

サポート&サービス

PSS会員制度 (PCA SUPPORT & SERVICE)

年間を通じて、PCAのソフトウェアをより快適にご活用いただくために、PCAがご提供する特典が豊富な会員様専用のサービスです。会員専用サポート電話はフリーダイヤルにてご利用いただけます。

1 会員専用サポート電話にて操作方法のご説明

フリーダイヤルでご利用いただける会員専用のサポート電話にて、ソフトウェアの操作方法のお問い合わせができます。困ったときに、迅速に対応させていただきます。

2 税制・法的基準の改正対応版を無償提供

税制度や法的基準の改正に対応するため、プログラムの内容改正が必要になります。この改正プログラムを無償にて、ご提供させていただきます。但し、大幅なプログラム変更を伴う場合には有償となる場合もございます。

3 専用帳票を割引価格でご提供

対象製品で使用する「PCAオリジナル専用帳票」を標準価格の10%割引価格にて、ご提供させていただきます。

4 バージョンアップ料金の割引

OSやハードウェアの技術革新のスピードは、ますます速くなります。最新技術に対応した最新ソフトウェアへのバージョンアップを特別割引価格にてご提供させていただきます。

5 各種情報の提供

対象製品に関する、税制・法的基準などの情報や、わかりやすい操作方法・Q&Aを定期的にお知らせいたします。新製品情報についても随時ご提供させていただきます。PSS会員専用ホームページから最新情報にアクセスできます。

6 「CD-ROM」や「操作マニュアル」を無償提供

「CD-ROM」や「操作マニュアル」を破損・紛失してしまった際に、無償でご提供いたします。(但し、年1回とさせていただきます)

PSS会員パッケージ価格表

PSS (PCA SUPPORT & SERVICE) 会員制度をご利用いただくためにご購入いただくパッケージです。

	パッケージタイプ	1年	3年	4年	5年
PCA商魂9 システムA・B PCA商管9	Type B	¥31,500	¥89,250	¥117,600	¥144,900
PCA商魂9 EasyNetwork PCA商管9 EasyNetwork	Type C	¥63,000	¥179,550	¥235,200	¥289,800
PCA商魂9 with SQL 2/3/5クライアント PCA商管9 with SQL 2/3/5クライアント					
PCA商魂9 for SQL 3/5クライアント PCA商管9 for SQL 3/5クライアント					
PCA商魂9 with SQL 10/15/20クライアント PCA商管9 with SQL 10/15/20クライアント					
PCA商魂9 for SQL 10/15/20クライアント PCA商管9 for SQL 10/15/20クライアント	Type D	¥105,000	¥299,250	¥392,700	¥483,000

(税込)



PSSメンバーシップカード

インフォメーション

■ ホームページ

製品・各種サービス・展示会・セミナー・店頭デモなどの最新情報からQ&A・導入事例など、多彩な情報をインターネット上でご覧いただけます。専用帳票のオンライン販売・カタログ請求・カタログPDF／体験版のダウンロードもご利用いただけます。



PCAサポートパッケージ

厳しい認定基準をクリアした、PCA認定ユースウェアショップによる出張導入指導パッケージです。PCAソフトを購入して、実際に業務がスムーズに始められるように、専任のインストラクターがお客様先を訪問し、指導するサポートサービスです。お客様のスキル・業務にあった指導内容をマンツーマンの「親切・丁寧」な指導で、操作方法からシステムの運用管理まで短時間で習得していただけます。

※詳細につきましては、「PCAユースウェアパッケージ」カタログをご覧ください。

PSSトータルインストールパッケージ PSSソフトインストールパッケージ

ネットワーク構築技術者がいない、パソコン管理者がいない、パソコンネットワークは初めてという場合に経験豊かな担当者が、パソコンネットワークの構築とPCA業務パッケージソフトの設定などをお手伝いいたします。必要なハードウェアの設置・設定などのネットワークインフラの構築を代行させていただくパッケージです。

※PCAトータルインストールパッケージでは、ネットワーク構築からネットワーク版ソフトのインストールまで承ります。
※PCAソフトインストールパッケージでは、すでにネットワーク環境が整っている方のためにネットワーク版のソフトのインストールのみを代行いたします。
※詳細につきましては、「PCAユースウェアパッケージ」カタログをご覧ください。