

■ 主な処理件数

データ管理区画	999区画(999社)
処理人数	人数無制限 社員コード英数カナ4〜10桁
計算対象者	月給者、日給月給者、日給者、時給者
部門	無制限 コード英数カナ3〜6桁 各部門別に支給控除の設定が可能
部課	無制限 コード英数カナ3〜6桁
就労管理	在職、休職、退職処理可能
取扱銀行	組合せ件数無制限 銀行コード4桁 支店コード3桁
住民税納付先	件数無制限 市区町村コード6桁
支払方法	給与・賞与それぞれ3通りの設定が可能(現金・振込) 定率・定額・残額・端数預金・全額を個人別指定
支払日の設定	年月日、月分、社保年月の指定可能 支払日を一覧画面で別々に指定が可能
振込手続き	全銀協フォーム準拠の銀行振込依頼書(専用紙)の作成が可能
振込データ	銀行振込用と郵便局預入用の2種類の受け渡し用のデータファイル作成が可能
有給休暇管理	有休付与日数自動計算
残業手当計算	6種類(平日普通、平日深夜、休日普通、休日深夜、法定休日、法定深夜) 個人登録単価と残業式単価のどちらかで自動計算
支給項目	給与:40(自由設定26/共通項目14) 賞与:30(自由設定26/共通項目4)
控除項目	給与:30(自由設定16/共通項目14) 賞与:28(自由設定16/共通項目12)
登録コーダー	無制限
課税・非課税の選択	各支給項目(自由設定)ごとに選択可能
共通固定項目の変更	印刷名称と画面表示も変更可能
計算項目指定	各部門ごとに支給・控除合わせて100項目 計算式は回数時間を含む四則演算括弧が可能

■ 対応機器構成

SQL版サーバー	OS★	Microsoft® Windows® Server 2003 SP1またはR2以降 Microsoft® Windows® 2000 Server SP4以降 Microsoft® Windows® Small Business Server 2003 SP1以降 ※Internet Explorer® 6 SP1以降
	CPU	Pentium4以上必要 Xeon以上を推奨
	メモリ	1GB以上必要 2GB以上を推奨
	デスクドライブ	HDDドライブ、CD-ROMドライブがそれぞれ1台以上必要 データのバックアップ用に大容量リムーバブルディスクドライブの接続を推奨
	HD容量	プログラムインストール時に100MB以上、「SQL Server」上のデータとして100MB以上必要 [with SQL] の場合、「SQL Server」のプログラム用にシステムドライブ(OSがインストールされているドライブ)に約1,6GB必要 システムドライブに3GB以上の空き容量を推奨
	モニタ	解像度1024×768以上 ハイカラー以上を推奨
	DBMS	Microsoft® SQL Server 2005 Standard Edition SP2以降
通信プロトコル		TCP/IP必須
SQL版クライアント EasyNetwork スタンドアロン	スタンドアロン版OS★	Microsoft® Windows Vista™ Microsoft® Windows® XP SP2以降 Microsoft® Windows® 2000 SP4以降 ※Internet Explorer® 6 SP1以降
	EasyNetwork OS★ SQL版クライアントOS★	Microsoft® Windows Vista™ Enterprise/Ultimate/Business Microsoft® Windows® XP Professional SP2以降 Microsoft® Windows® 2000 Professional SP4以降 ※Internet Explorer® 6 SP1以降
	CPU	Microsoft® Windows Vista™:Pentium4以上必要 Microsoft® Windows® XP SP2以降/2000 SP4以降:PentiumⅢ以上必要 Pentium4以上を推奨
	メモリ	Microsoft® Windows Vista™:1GB以上必要 1,5GB以上を推奨 Microsoft® Windows® XP SP2以降/ 2000 SP4以降:512MB以上必要 1GB以上を推奨
	デスクドライブ	HDDドライブ、CD-ROMドライブがそれぞれ1台以上必要 データのバックアップ用に大容量リムーバブルディスクドライブ(MOなど)の接続を推奨
	HD容量	プログラムセットアップ時に最低100MB以上 システムドライブ(OSがインストールされているドライブ)に300MB以上の空き容量が必要 そのほかにデータベースソフト「Microsoft® SQL Server 2005 Express Edition」で約300MB必要
	モニタ	解像度1024×768以上 ハイカラー以上を推奨
	プリンタ	上記OSに対応するプリンタ(単票紙はA4以上、連続紙は15インチ印刷可能なプリンタ)

※その他対応機器構成につきましてはPCAホームページをご参照ください。
※プリンタドライブについては、上記OSに対応したメーカーから提供されているドライブをご使用ください。
※接続する装置・周辺機器は使用するパソコン本体と使用するOSに依存しますので使用に際しては注意が必要です。
※必要・不要ハードディスク容量は、ハードウェア環境・ソフトウェア環境・ネットワーク環境によって異なる場合がありますので注意が必要です。
※with SQL製品のライセンスは「インストール台数」、for SQL製品のライセンスは「同時使用数」となっております。
※for SQL製品でご使用される場合で、別途ご用意されたSQL Server2005/2000をセットアップされる場合、インスタンスの作成方法にご注意下さい。すでにセットアップされたSQL Server2005/2000に新規インスタンスを作成しますと、別途サーバライセンスが必要となります。
※「for with SQL」をWANでご利用の場合にはTerminal Service環境での動作保証となります。
★Microsoft社のサポート保証期間が終了しているOSについては正常に動作しない可能性がありますので、保証期間の終了していないOSでの運用をお勧めします。

■ 価格〈表示価格は税込価格です〉

PCA給与9 システムA	¥157,500	PCA給与9 EasyNetwork	¥378,000
PCA給与9 システムB	¥262,500	PCA会計・給与9セット	¥672,000
PCA会計・給与9セット	¥472,500		
PCA給与・人事9セット	¥588,000		

	2クライアント	3クライアント	5クライアント	10クライアント	15クライアント	20クライアント
PCA給与9 with SQL	¥378,000	¥756,000	¥1,008,000	¥1,323,000	¥1,638,000	¥1,848,000
PCA給与9 for SQL	—	¥609,000	¥819,000	¥1,029,000	¥1,239,000	¥1,344,000

	3クライアント	5クライアント	10クライアント	15クライアント	20クライアント
PCA給与・人事9セット with SQL	¥1,239,000	¥1,711,500	¥2,446,500	¥2,971,500	¥3,276,000
PCA会計・給与9セット with SQL	¥1,134,000	¥1,554,000	¥2,268,000	¥2,793,000	¥3,108,000
PCA会計・給与9セット for SQL	¥1,029,000	¥1,428,000	¥1,848,000	¥2,268,000	¥2,478,000

※ [for SQL] 別途Microsoft® SQL Server2005/2000が必要 ※ [with SQL] Microsoft® SQL Server2005バンドルクライアントライセンス付き ※製品価格にはサポート料金は含まれておりません。 ※「PCA人事管理9」は近日発売予定です。

ピー・シー・エー株式会社

東京 〒102-8171 千代田区富士見1-2-21 PCAビル	TEL.03 (5211) 2700	FAX.03 (5211) 2740
札幌 〒060-0005 札幌市中央区北5条西6-2-2 札幌センタービル	TEL.011 (251) 0231	FAX.011 (219) 6328
仙台 〒980-6009 仙台市青葉区中央4-6-1 住友生命仙台中央ビル (SS30)	TEL.022 (266) 7263	FAX.022 (266) 7253
関東 〒330-0854 さいたま市大宮区桜木町2-287 大宮西口大栄ビル	TEL.048 (650) 6733	FAX.048 (650) 6732
横浜 〒231-0041 横浜市中区吉田町65 ERVIC横浜ビル	TEL.045 (250) 0061	FAX.045 (250) 0062
名古屋 〒453-0015 名古屋市中村区椿町18-22 ロータスビル	TEL.052 (453) 5681	FAX.052 (453) 3461
北陸 〒920-0031 金沢市広岡1-2-26 AGSIIビル	TEL.076 (232) 6655	FAX.076 (232) 6455
大阪 〒540-0036 大阪市中央区船越町1-5-2 PCA大阪ビル	TEL.06 (6942) 5211	FAX.06 (6942) 5252
中四国 〒700-0023 岡山市駅前町2-5-24 岡山アーパンスクエア	TEL.086 (227) 5560	FAX.086 (227) 5558
広島 〒730-0011 広島市中区基町11-13 広島第一生命ビル	TEL.082 (212) 0437	FAX.082 (212) 0438
九州 〒812-0011 福岡市博多区博多駅前3-27-24 博多タナカビル	TEL.092 (411) 4981	FAX.092 (411) 4127

pca.jp

■Microsoft、Windowsは、米国Microsoft Corporationの米国及びその他の国における登録商標です。■Windowsの正式名称は、Microsoft Windows Operating Systemです。■PCAは、ピー・シー・エー株式会社の登録商標です。■その他記載された製品及び会社名はそれぞれ各社の商標または登録商標です。■画面表示と印刷帳のデータ部分は、全て架空のものです。記載された内容と製品の使用は、改良のため事前の予告なく変更される事があります。記載内容と実際の製品が異なる場合、実際の製品を優先します。

端数処理	各項目ごとに計算結果の端数を四捨五入、切り上げ、切り捨ての選択可能
所得税	甲欄、乙欄、機械計算甲欄、手入力を個人別の設定が可能
雇用保険	自動計算(率設定)、手入力が可能
社会保険計算	月額変更・算定基礎自動計算、決定後の等級転送可能
健康保険・厚生年金円未満端数処理	切り上げ、切り捨て、四捨五入、政府管掌の選択可能
非課税通勤手当	3種類を個別に支払間隔・交通手段を設定可能 日払い通勤費対応(3種類のうち1つ)
マスター検索	コード、フリガナ、氏名の一部指定で検索可能
給与・賞与入力方法	社員別明細書入力/勤怠、支給、控除を1画面で入力 一覧入力/項目別に社員連続入力
分散処理	別のパソコンなどで入力したデータを受入可能
年末調整計算	扶養控除・保険控除・扶養親族の情報による計算
年末調整還付方法	12月給与・12月賞与・別途現金・13回目の給与の4種類の設定が可能
帳票出力	画面/プレビュー画面で印刷イメージを表示 印刷:汎用紙印刷は、フォント/マーシン設定が可能
出力範囲指定	全社員・部門別・部課別・役職・給与区分・持込金融機関・個人別などでの選択・範囲指定が可能
明細書中の0円	印字しない/印字する/名称ごと印字しない/全て印字しない、の選択が可能
会計データの転送	集計結果を仕訳データとして作成・転送可能
残業時間集計	3種類の残業時間帯設定・個人別指定休日の設定 支給日別個人別に出勤退社時刻の入力から残業時間集計が可能 無給時間帯の設定が可能

給与計算

PCA 給与9

専門知識の必要な給与計算も、スムーズに、効率良く

Windows対応
Vista/XP/2000



pca.jp



PCA給与9、登場。

中小規模ユーザー向け業務パッケージソフトとして
多くのお客様にご好評いただいている
PCAの業務ソフトの最新版『PCA9シリーズ』から
『PCA給与9』の登場です。
スタンドアロン製品からブロードバンド対応のネットワーク製品まで、
多彩なラインナップをご用意しています。

PCAの推奨する内部統制プラットフォーム
PCA9シリーズでIT全般統制・IT業務処理統制を磐石に



給与実務カレンダー

1月	新年スタート
2月	勤怠データの集計 給与計算(変動支給・控除額の計算、残業手当計算、所得税額・社会保険料計算、住民税・社会保険料の納付)、給与支給(給与振込依頼書作成など)、源泉徴収簿の転記
3月	新入社員入社 社員の昇進・昇給・異動
4月	労働保険料の年度更新
5月	住民税改定
6月	賞与計算・支給、社会保険 定時決定処理
7月	改定後の 社会保険料適用
8月	改定後の 社会保険料 徴収開始
9月	賞与計算・支給 年末調整 翌年への更新処理
10月	
11月	
12月	

※法令改定により変更となる場合がございます。
※会社によって異なる場合があります。

INDEX

特長・ネットワーク・メニュー一覧

「PCA給与9」の特長
さまざまなネットワーク
・Easy Network
・LAN
・WAN

特長・ネットワーク・メニュー一覧

導入

会社マスター 金融機関マスター
住民税マスター 法定マスター
部門マスター 支給控除マスター
期中導入 社員マスター

導入

日常処理・社会保険

給与明細書入力 給与一覧表入力
残業入力 賞与計算
エレクトロニックバンキング
月額変更届
算定基礎届

日常処理・社会保険

年末調整・昇給処理

年末調整控除項目入力
給与支払報告書
源泉徴収簿
昇給シミュレーション
遡及計算

年末調整・昇給処理

印刷サンプル

給与支給控除一覧表
給与勤怠一覧表
月額変更届
算定基礎届
標準報酬決定通知書

印刷サンプル

連動・ソリューション

PCA業務ソフト間連動図
PCA認定ソリューション製品

連動・ソリューション

サポート&サービス

PSS会員制度
サポートパッケージ
トータルインストールパッケージ
ソフトインストールパッケージ
インフォメーション

サポート&サービス

新機能・特長

『PCA給与9』は内部統制機能を強化

社会的「信頼」、取引先からの「信頼」をより高めるお手伝いをいたします。

内部統制で高まる2つの「信頼」

社会的信頼 内部統制への積極的な取り組みで取引先や金融機関など社会的に企業として「信頼」を得ることができます。

取引先の信頼 内部統制の構築が法的に義務付けられている企業が厳密に内部統制管理を行おうとすれば、取引会社に対しても内部統制の構築を求めてくることになります。

充実した履歴（操作ログ）管理機能

ユーザーID、処理名、処理内容、コンピュータ名を履歴として管理・保存する「履歴（操作ログ）」機能が強化されました。内部統制で重要となる項目に★印を表示します。

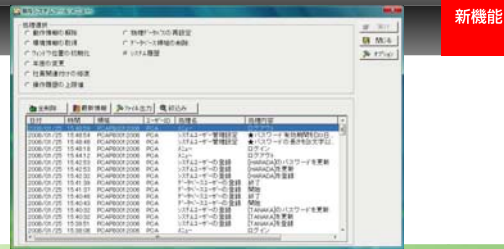

新機能

ユーザー管理機能を強化

パスワードの桁数、有効期限を設定することが可能になりました。さらに間違ったパスワードが何度も入力された場合に、そのユーザーをロックすることで、「なりすまし」による情報漏洩を防止します。

新機能

明細書のPDF出力が可能に

給与明細書、賞与明細書、還付金明細書でPDF出力が可能になりました。社員ごとにPDFを作成しますので、メールでの明細の通知などに便利です。

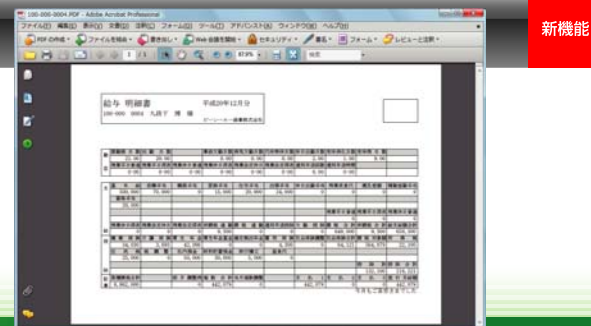

新機能

『PCA人事管理9』とのスムーズな連動

住所情報や、家族（扶養者）情報の変更、社会保険料や住民税の改定など、『PCA給与9』の社員情報の受入や『PCA人事管理9』で登録したデータを給与データとして『PCA給与9』へ転送することができます。給与・人事業務の連携をさらに強化することができます。また、『PCA給与9』では『PCA人事管理9』の人事考課の結果を受け入れ、「昇給シミュレーション」「賞与シミュレーション」処理で参照しながら、シミュレーションを行うことができます。

※連動する給与ソフトは「PCA給与9システムB」「PCA給与9 EasyNetwork」「PCA給与9 for/with SQL」になります。

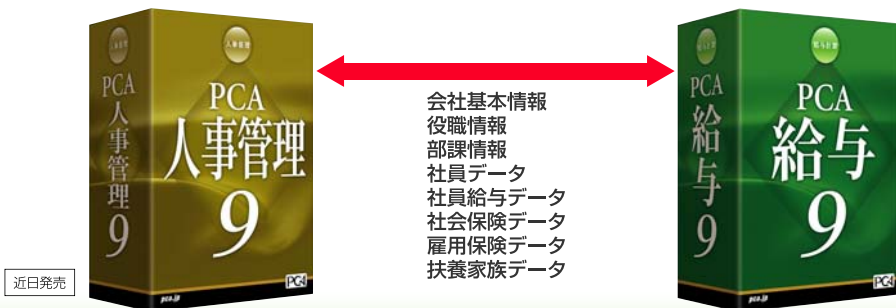

雇用保険・社会保険届の作成が可能に

“『PCA給与』で雇用保険や社会保険の届が作成できたら…”というお客様の声にお応えし、『PCA給与9』では、他のソフトを使用せずに、『PCA給与9』で入力したデータから雇用保険・社会保険に関する届や資料を作成することができます。

- 雇用保険被保険者資格取得届
- 雇用保険離職証明書 資料*
- 雇用保険被保険者資格喪失届
- 雇用保険被保険者氏名変更届
- 健康保険厚生年金保険被保険者資格取得届
- 健康保険厚生年金保険被保険者資格喪失届

*提出用ではありません。

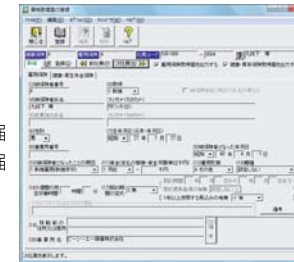

エクセルインテグレーション

『PCA給与9』で作成したデータをエクセルシートに出力することができます。必要な項目を選択し、ボタン一つでエクセルを起動・データの表示が可能です。エクセル上で新たに一覧表やグラフなどを作成することで、さらに詳細な給与管理が可能となります。

- 対応データ
 - 社員マスター
 - 給与データ
 - 賞与データ
 - 年調データ

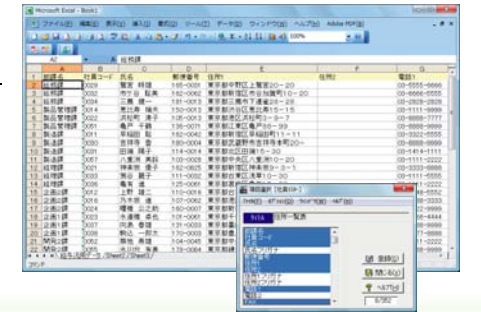

社会保険届出書類FD提出・電子申請に対応（システムB）

平成15年10月より、社会保険庁への申請・届出などの電子化が実施されました。FD作成画面から電子申請用データを作成することも、FD提出用フロッピーを作成することも可能です。また、届出フロッピー用のラベルもカンタンに作成することができます。



9シリーズの連動強化によりデータ処理がスムーズに

いままで会計ソフトとの連動はファイルを経由する連動でしたが、データ転送を不要とする「共有データベース」経由で行うことにより、シームレスな連動ができるようになりました。『PCA給与9』『PCA商魂・商管9』で「仕訳の転送」を行うだけで会計へのデータ転送が完了します。その際に、自動で受け入れる方法と、まとめて転送し確認後に自動的に受け入れる方法を選択することが可能です。

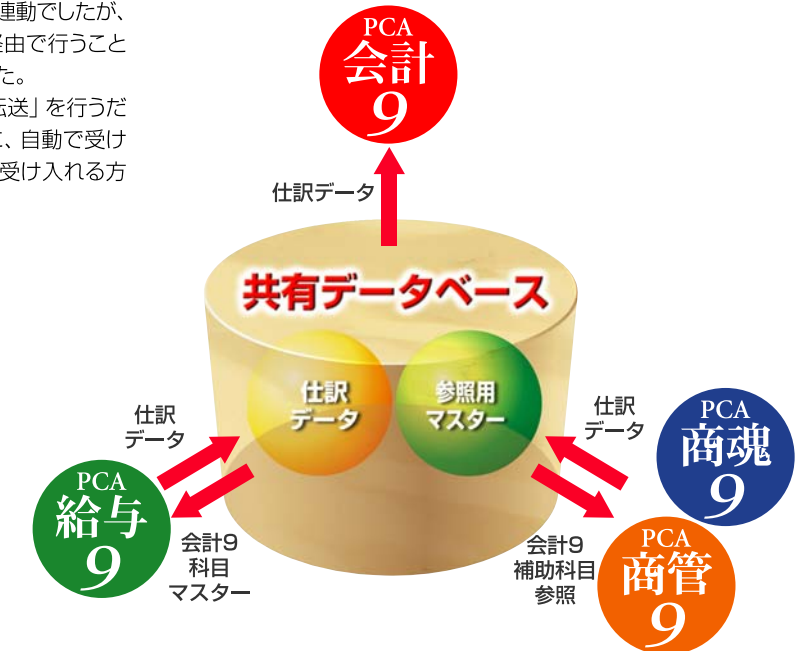

ネットワーク

PCAの9シリーズでは、サーバーを利用しない2台での運用から、インターネットVPNや専用線等を介してのWAN環境での運用まで、幅広くサポートされています。企業の成長に併せて、数多くのラインナップから最適なシステムを選択できます。

2台での運用

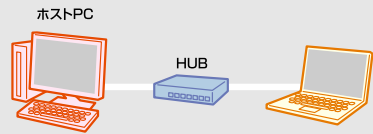

「気軽に2台で利用したい」「2台で利用したいがサーバーは購入したくない」という場合には**EasyNetwork版**が最適です。EasyNetwork版では、Host PCにデータを保管し、Host PCだけでなく、クライアントPCからもそのデータを利用できます。

必要環境 ・ネットワーク環境のみ

2台以上での運用

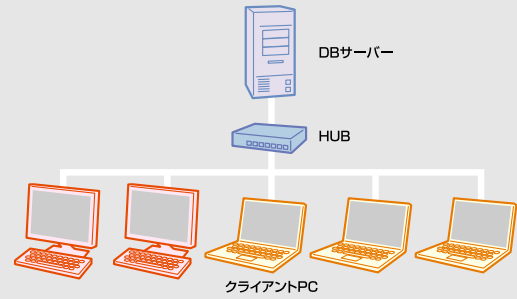

2台以上で同一社内のみで運用したい場合には**for/withSQL版**が最適です。for/withSQL版では、DBサーバーにデータを保管し、クライアントPCからそのデータを利用します。データ管理とアプリケーションの負荷をそれぞれサーバーとクライアントPCに分散している為、複数台での運用を効率的に行うことができます。

必要環境 ・サーバー
・ネットワーク環境

遠隔地を含めての運用

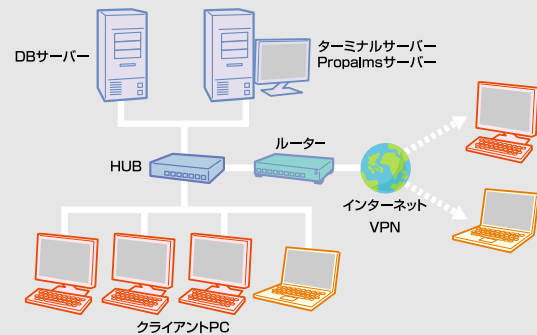

遠隔地を含めて運用したい場合には**with SQL TS Edition, with SQL Propalms Edition**が最適です。DBサーバーの他にターミナル (Propalms) サーバーを導入し、クライアントPCへアプリケーション画面を配信します。これにより、回線上に幹業務データを流すことなく遠隔地での利用が可能となり、セキュリティ面でも安全に運用することができます。

必要環境 <例> ・サーバー ×2台
・インターネットVPN環境 (回線・接続機器等)

PCAネットワーク製品のメリット

パフォーマンス

Windows2000/2003 Serverターミナルサービスとブロードバンドの技術によって、WAN環境でも快適な操作性を実現しています。

集中管理が可能

情報を一元化し、リアルタイムで経営状況をいつでも把握することが可能です。

安心のセキュリティ

ユーザーごとに細かくアクセス制限を設定することで、堅牢なシステムを構築。貴重な資料・データを守ります。

with SQL Propalms Editionのメリット

負荷分散に対応

社内にある複数台のPropalmsサーバーで自動的に負荷を分散することができます。接続するサーバーを選択する必要が無く、フレキシブルな運用ができます。

印刷の諸問題を解決

クライアントに接続されているプリンタにて印刷ができます。汎用プリンタドライバ (EMFUniDriver) を実装している為、サーバー上にプリンタドライバが無くても印刷できます。印刷データは圧縮され、帯域を制限することもできる為、狭帯域環境でも快適に利用できます。

インターネット経由でもセキュアなアクセス

SPR (SinglePortRelay) 機能により、単一ポートへ通信を統合し簡単かつ安全にファイアウォールを超えることが可能になります。リジューム機能により、突然のネットワーク障害や異なるクライアント機器からの継続作業にも対応します。

メニュー一覧

ファイル	データ処理	データ領域の選択	データ領域の作成	データ領域のバックアップ	データ領域のリカバリ	データ領域の削除	年次更新	データの保守	外部マスターの受入	会社マスターの受入	金融機関マスターの受入	納付先マスターの受入	部門マスターの受入	支給控除名の受入	社員マスターの受入	月次データの受入	年調データの受入	外部マスターの作成	会社マスターの作成	金融機関マスターの作成	納付先マスターの作成	部門マスターの作成	支給控除名の作成	社員マスターの作成	月次データの作成	年調データの作成	プリンタの一括設定	メニューエディタ																											
	前準備処理	部門マスターの登録	部門	部課	部門マスター確認リスト	支給控除マスターの登録	支給控除項目・計算式	明細書の出力設定	支給控除マスター確認リスト	社員マスターの登録	社員の新規登録	社員個人情報	マスターナビゲータ	社員マスター確認リスト	給与改定通知書	給与用マスターデータの受入	たんぽぽマスターデータの作成	社員コードの変更	有給休暇付与処理	有休付与入力	有休付与確認リスト	昇給処理	昇給シミュレーション入力	昇給シミュレーション確認リスト	昇給シミュレーション結果転送	選及計算・転送	選及計算確認リスト	選及転送確認リスト	社会保険対象者	社会保険対象者チェック	社会保険対象者確認リスト	社員区分	社員区分の登録	社員区分の割当	社員区分確認リスト	給与入力	給与明細書入力	給与一覧表入力	複写入力	給与チェックリスト	残業入力	残業入力チェックリスト	残業入力転送	たんぽぽ勤怠データの受入	出面データの受入	給与入力	給与明細書入力	給与一覧表入力	複写入力	給与チェックリスト	残業入力	残業入力チェックリスト	残業入力転送	たんぽぽ勤怠データの受入	出面データの受入
	社会保険	社会保険届書作成	FD管理マスターの登録	FD固有項目の登録	FD固有項目確認リスト	FD作成	FDラベル印刷	資格取得・喪失	資格取得・喪失届の登録	取得・喪失届登録確認リスト	資格取得・喪失届	標準報酬決定通知書	年末調整	年末調整の設定	年調控除項目入力	年調チェックリスト	年調計算	給与支払報告書	源泉徴収簿	年調一覧表	選付金金種表	選付金明細書	法定調書合計表	合計表・総括表資料	年末調整通知書	扶養控除等(異動)申告書	台帳入力・随時処理	賞金台帳入力	分散データの受入	分散データの作成	データの再計算	汎用データの作成	会計システムへの転送	仕訳データの設定	仕訳データの転送	特殊会計データの設定	特殊会計データのチェックリスト	特殊会計データの転送	セキュリティ	データベースユーザーの登録	システムユーザー管理設定	システムユーザーの登録	領域ユーザーの登録	処理レベルの設定	システムユーザー確認リスト	運用状況の確認									
	賞与入力	賞与明細書入力	賞与一覧表入力	賞与シミュレーション入力	賞与シミュレーション印刷	賞与チェックリスト	賞与帳票出力	賞与明細書	賞与支給控除一覧表	賞与銀行・郵便局振込	賞与支払金種表	賞与汎用支給控除一覧表	賞与支払届資料	管理帳票出力	期間集計賞金台帳	期間集計勤怠台帳	累計支給控除一覧表	合計支給控除一覧表	住所録一覧表	社員住所タックシール	毎月勤労統計調査票資料	基礎賃金集計票資料	雇用保険離職証明書資料	有給休暇管理台帳	給与支払証明書	月額変更	月額変更届計算・修正	月額変更届印刷	月額変更等級チェックリスト	月額変更台帳	月額変更等級転送処理	算定基礎	算定基礎届計算・修正	算定基礎届印刷	算定基礎等級チェックリスト	算定基礎台帳	算定基礎等級転送処理																		

■ 赤字はシステムB、EasyNetwork、for/with SQLに含まれる機能です。

価格表

■ Terminal Service Edition				■ Propalms Edition					
PCA給与9	withSQL	5CAL TSEdition	5CAL	¥1,040,000	PCA給与9	withSQL	5CAL Propalms Edition	5CAL	¥1,180,000
PCA給与9	withSQL	10CAL TSEdition	10CAL	¥1,340,000	PCA給与9	withSQL	10CAL Propalms Edition	10CAL	¥1,480,000
	withSQL	10CAL TSEdition	10CAL	¥1,420,000		withSQL	10CAL Propalms Edition	10CAL	¥1,680,000
PCA給与9	withSQL	15CAL TSEdition	5CAL	¥1,640,000	PCA給与9	withSQL	15CAL Propalms Edition	5CAL	¥1,780,000
	withSQL	15CAL TSEdition	10CAL	¥1,720,000		withSQL	15CAL Propalms Edition	10CAL	¥1,980,000
	withSQL	15CAL TSEdition	15CAL	¥1,800,000		withSQL	15CAL Propalms Edition	15CAL	¥2,170,000
PCA給与9	withSQL	20CAL TSEdition	5CAL	¥1,840,000	PCA給与9	withSQL	20CAL Propalms Edition	5CAL	¥1,980,000
	withSQL	20CAL TSEdition	10CAL	¥1,920,000		withSQL	20CAL Propalms Edition	10CAL	¥2,180,000
	withSQL	20CAL TSEdition	15CAL	¥2,000,000		withSQL	20CAL Propalms Edition	15CAL	¥2,370,000
	withSQL	20CAL TSEdition	20CAL	¥2,080,000		withSQL	20CAL Propalms Edition	20CAL	¥2,570,000

新規社員・領域作成ウィザード機能搭載

新規社員データ登録時に最低限必要な情報を、ウィザード形式でカンタンに入力することが可能です。また、新規領域もウィザード形式で登録できます。登録時に、給与支給日を入力すると、土日自動で繰り上げて支給日を計算する便利な機能も搭載しています。

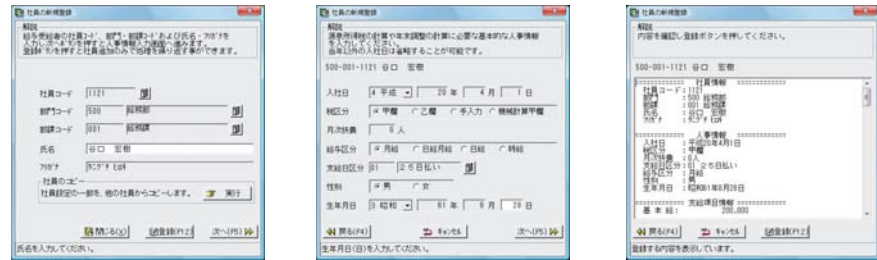

銀行情報の設定

持込金融機関（銀行／郵便）の設定を行います。銀行ごとに異なる振込手数料の設定や、給与振込依頼書、ファームバンクデータの作成が可能。最低限の作業で正確な振込業務を行うことができます。また、金融機関の合併などがあっても、カンタンに新しい金融機関名・支店名に変更することが可能です（システムB、EasyNetwork、for/with SQLのみ）。

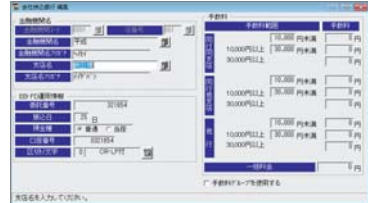

住民税

住民税の納付先を登録します。市町村の合併があった場合に、住民税納付先の合併をすることが可能です（システムB、EasyNetwork、for/with SQLのみ）。さらに、社員マスターには住民税納付先と総括表提出先の2つを設定することができます。



社会保険

健康保険、厚生年金の最新料額表をご用意。料率の変更があった場合にも即座に変更が可能です。法改正などがあつた場合には、最新情報に基づいたプログラムを提供するサービスをご用意しています。（PSS会員パッケージ）



号俸給の登録が可能

社員マスターで基本給の号俸給の処理が可能になりました。手当て号俸給テーブルを使う場合は昇給シミュレーションで反映をすることができます。

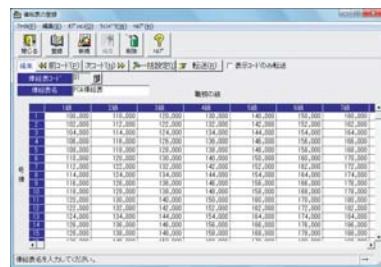

計算式・条件付き計算式

支給・控除項目に、四則演算の設定ができる計算式が一部につき100個使用できます。不等号や個人フラグなどが使用できる条件式と条件に合致した場合の計算式が自由に代入できます。販売額によって支給率が変わる歩合給や欠勤日数と関連した精動手当など複雑な計算方法に適応します。計算式作成は、項目名と演算記号を一覧リストから選択する方式なので、初めての方でもカンタンに登録することができます。



給与項目の設定

項目名称の変更可能な共通支給項目があらかじめ用意されています。あとはお客様独自の項目を設定するだけです。部門別に自由に設定できますので、各部門で計算方法が異なっていたり、項目名称が異なる場合も安心です。さらに一度設定した内容は部門間でコピーできるので入力の手間が省けます。



通勤費の登録

社員1人につき3種類の通勤費登録ができ、それぞれ支給間隔条件による課税・非課税の自動計算を行います。パート・アルバイトなどの出勤日数に応じた通勤費計算にも対応。正確でカンタンな通勤費計算を実現します。

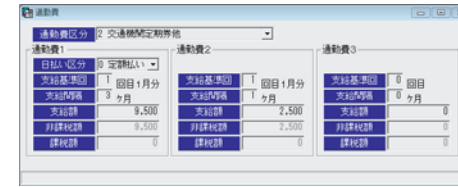

有給休暇付与機能<システムB>

有給休暇日数の計算と付与する機能を搭載しました。勤続年数によって日数変動が可能です。また、一定期間使用されなかった有給休暇を失効とする機能も搭載していますので、管理負担を軽減することができます。

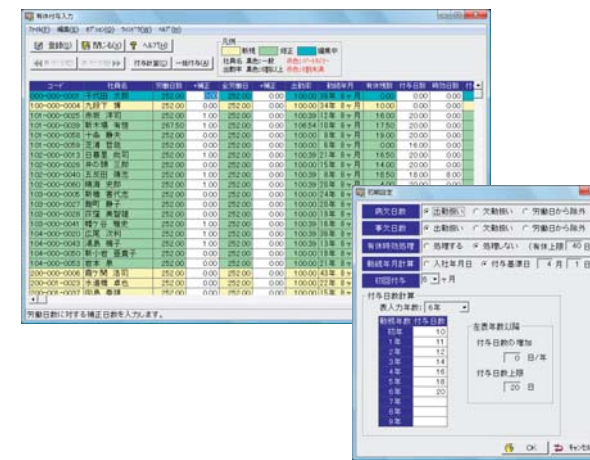

期中導入

■ 外部マスターの受入・作成

『PCA給与』シリーズ以外からの会社マスター・支給控除マスター・社員マスター・月次データなどの各種データの受入も可能。社員マスターの受入・月次データの受入では、項目を選択して受け入れることが可能です。

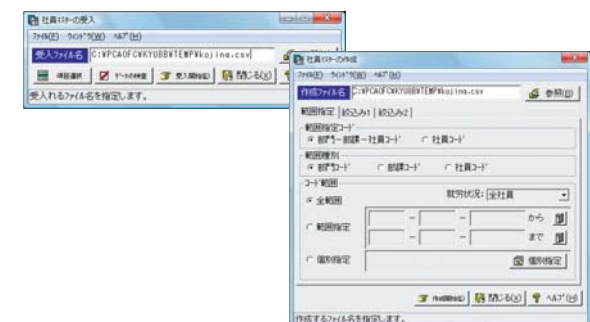

支給方法の登録

1人の社員に振込金融機関を3種類まで登録可能。支払金額（支払区分）も定率・定額・残額と選択設定できます。



マスターナビゲータ

全社的な給与の見直し、人事異動、定期代の改定、昇給など、大幅な給与体系の変更に伴うシステム設計も『PCA給与9』なら、カンタン・安心です。マスターナビゲータ機能により、特定項目を一覧表示して変更したり、印刷したりすることができます。

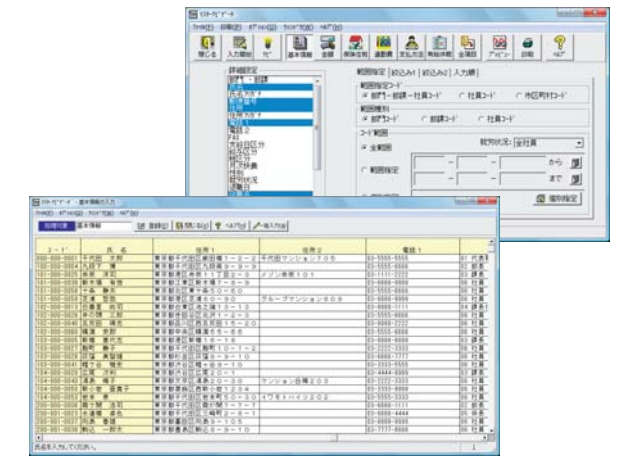

■ 賃金台帳入力

期中導入をされた場合でも、明細書入力から毎月分を入力することなく、「賃金台帳入力」メニューから一覧形式で入力することができます。

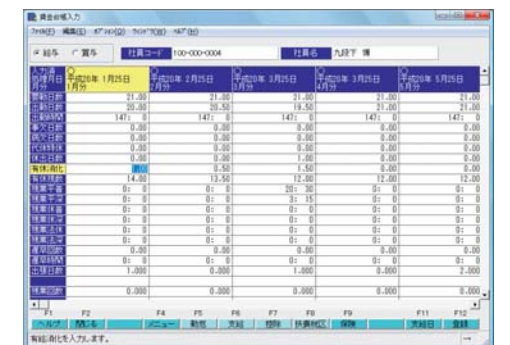

日常処理・社会保険

給与明細書入力

明細書に書き込む要領でカンタンに入力できます。勤怠項目と計算手当の回数などを入力するだけで金額がリアルタイムに自動計算され、実物の給与明細書と同じレイアウトで表示されます。入力中はいつでも社員マスターのウィンドウを開くことができ、単価などの確認・修正もできるので便利です。また、明細書の摘要文を月次ごとに保存することができます。

勤続日数	出勤日数	出勤時間	事欠日数	病欠日数	代休日数	休出日数	有休消化	有休残数
21.00	21.00	0:00	0:00	0:00	0:00	0:00	0.00	18.00
15:00	8:30	0:00	0:00	0:00	0:00	0:00	0:00	0:00

基本給	役職手当	職務手当	家族手当	住宅手当	出張手当	休出手当	残業夜食	精糖手当
360,000	50,000	80,000	10,000	30,000	0	0	0	0

健康保険	介護保険	厚生年金	厚生基金	確定拠出	雇用保険	社保合計	課税対象	所得税
20,500	0	33,950	0	0	4,414	58,864	541,570	28,190

給与一覧表入力

“給与をまとめて入力したい!”という方に便利な一覧表入力メニューです。一つのウィンドウに複数の社員を表示して同一項目を連続して高速入力できるようにしています。

残業時間入力

各社員の出勤・退社時間を入力しておけば、自動集計して給与計算時に勤怠データとして反映します。また、残業時間設定は3区分まで設定可能。集計時間単位も分単位で任意設定でき、勤務体系に柔軟に対応できます。

項目	普通	深夜	深夜	深夜	曜日
早朝	24:00 ~ 0:30				法定休日
平日	18:30 ~ 22:00	22:00 ~ 24:00	24:00 ~ 24:00	24:00 ~ 24:00	平日
土曜	9:30 ~ 22:00	22:00 ~ 24:00	24:00 ~ 24:00	24:00 ~ 24:00	土曜
休日	9:30 ~ 22:00	22:00 ~ 24:00	24:00 ~ 24:00	24:00 ~ 24:00	休日
法定休日	9:30 ~ 22:00	22:00 ~ 24:00	24:00 ~ 24:00	24:00 ~ 24:00	法定休日

賞与計算

賞与シミュレーション入力

勤怠状況を参照しながら、倍率入力を行うだけで賞与額のシミュレーションが可能です。また「PCA人事管理9」から人事考課データを受け入れてシミュレーションを行うことができます。

賞与倍率入力

賞与倍率を各部門別に設定ができるので、データを分けることなく部署ごとに賞与査定/計算ができます。前年データがあれば、計算期間が年をまたがっても集計参照ができます。

コード	部署	人員数	平均月給	平均勤続	平均出勤	平均残業	平均倍率	賞与総額
500-001-0010	総務	14	41,100	0.00	0.00	0.00	2.25	1,208,000
500-001-0020	経理	10	41,100	0.00	0.00	0.00	2.25	873,000
500-001-0030	営業	10	41,100	0.00	0.00	0.00	2.25	873,000
500-001-0040	企画	10	41,100	0.00	0.00	0.00	2.25	873,000
500-001-0050	開発	10	41,100	0.00	0.00	0.00	2.25	873,000
500-001-0060	製造	10	41,100	0.00	0.00	0.00	2.25	873,000

エレクトロニックバンキング機能<システムB>

銀行振込・残高照会・入出金明細照会がオフィスのパソコンでカンタンにでき、わざわざ銀行に出向く必要がなくなります。

- 『PCA給与9』にバンドルされている『PCA電子通帳V.2』を利用することにより、『PCA給与9』のメニューから振込データを銀行に全銀協TCP/IP手順で送信することができ、振込作業が大幅に効率アップします。『PCA給与9』で給与振込、住民税振込が、月次業務の流れの中で、スムーズに行えるので、金融機関指定のEBソフト・EB端末機を使用する手間が省けます。
- 毎月手間にかかる地方自治体ごとの住民税振込もできるので、振込手続きの省力化を実現します。対応銀行フォーマットはみずほ銀行・りそな銀行・埼玉りそな銀行・三菱東京UFJ銀行・三井住友銀行・地銀協フォーマットです。

接続可能金融機関
みずほ銀行・りそな銀行・埼玉りそな銀行・三菱東京UFJ銀行・三井住友銀行・共同CMS加盟金融機関

また、給与・賞与振込データと地方税一括納付システムを『Panasonicファームバンキングソフト FB-Win4』とデータ連動させることも可能です。

※FB-Winは松下電器産業株式会社の登録商標です。
※金融機関によって提供されるサービス内容が異なります。ご利用の際にはあらかじめ各金融機関までご確認ください。
※各種サービスをご利用になるには、金融機関との契約料・月々の使用料・通信料金などが別途必要となります。お取引の金融機関までご相談下さい。

給与明細書単票B (PA1115)

給与明細書単票C (PA1116)

給与明細封筒C (PA1116)

* 支給項目13~26、確定拠出金・社会保険調整・税調整の項目を使用する場合には、10行印字対応の専用用紙 (PA1115、PA1116、PA115、PA116、PA117) が必要です。

社会保険

面倒で労力の必要な社会保険届出書類の作成をカンタン・スピーディに行うことができます。届出書類に記入されたリアルイメージで集計結果が確認でき、新等級の反映も安心です。また、事業主負担率・児童手当拠出金率を登録できますので、社員マスターの会社負担分を含めて計算し、社会保険一覧資料を作成することができます。

月額算定基礎届、月額変更届を画面参照や印刷することができます。保険料率、交通費非課税限度額の変更もカンタンに行うことができます。標準報酬決定通知書、基礎賃金集計票資料のプレビュー表示・印刷・ファイル出力も可能です。

月額変更届

算定基礎届

年末調整・昇給処理

年末調整

扶養・保険料控除のデータを入力するだけで、源泉徴収簿や給与支払報告書がラクラク作成できます。退職者や中途入社にも柔軟に対応します。



■ 年調控除項目入力

提出された申告書通りに、各項目の選択や、扶養人数・金額入力を行うだけのカンタン操作です。特別な税務知識は一切不要! 退職者などがあつた場合でもすぐに在職期間中の集計が可能で、画面参照や印刷ができます。レーザープリンタ対応で、用紙に合わせたきれいな高速印刷が可能です。

■ 源泉徴収票



■ 源泉徴収簿



昇給処理

■ 昇給シミュレーション

手当単位に倍率や金額を入力し、シミュレーション計算ができます。シミュレーション計算した金額の端数処理もできます。昇給差額合計やパーセンテージも表示でき、人件費の把握に役立つ機能も実装。計算結果を社員マスターに自動転送でき、入力の手間も省くことができます。



■ 遡及修正入力

指定した計算期間で給与を再計算し、実際に支払っている各月との差額を合計して、最新支給月や一時払いなどへ遡及支払することができます。計算結果は各月別に修正画面に表示されるので、単一の月での手修正も可能です。期間内に賞与があつた場合の修正にも対応しています。

※直接社員マスターを修正し、遡及支払単独での使用も可能です。
※遡及の修正は支給額の修正のみ可能です。

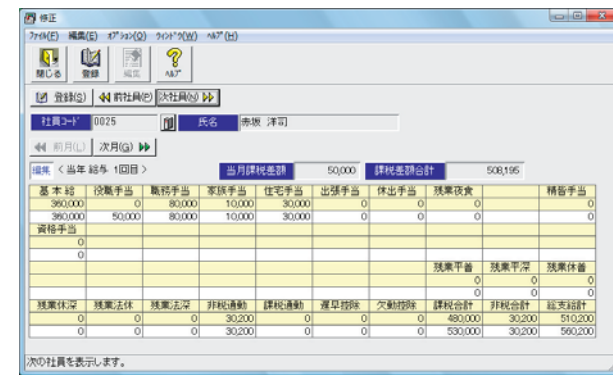

印刷サンプル

印字サンプル

■ 月額変更届



■ 算定基礎届

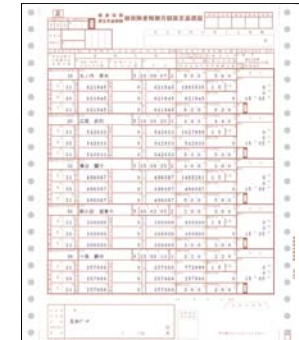

■ ランニングコストを低く抑えられるPCAオリジナル専用帳票

単票用紙	品番	入数	価格	備考
給与明細書単票(罫線付き)	PA1111	500枚	¥5,775	A4サイズ
窓付封筒	PA1112	500枚	¥10,500	PA1111・PA1113専用
給与明細書単票(罫線なし)	PA1113	500枚	¥5,250	プリンタで罫線も印字/A4サイズ
給与明細書単票封筒(罫線付き)	PA1114	250枚	¥21,000	シールで封をします/A4サイズ
給与明細書単票B	PA1115	500枚	¥5,775	A4サイズ
給与明細書単票C	PA1116	500枚	¥5,775	B5サイズ
窓付封筒B	PA1117	500枚	¥10,500	PA1115・PA1116専用
給与明細書単票封筒B	PA1118	250枚	¥21,000	シールで封をします/A4サイズ
給与明細書単票D	PA1119	500枚	¥5,775	A4サイズ
窓付封筒D	PA1120	500枚	¥10,500	PA1119専用
総合振込依頼書	PA1121	200セット	¥6,825	3枚/1セット/A4サイズ
給与振込依頼書	PA1122	200セット	¥6,825	3枚/1セット/A4サイズ
源泉徴収票	PA1131	未定	未定	毎年11月頃販売/A4サイズ
月額算定基礎届	PA1141	100枚	¥3,150	B4サイズ
月額変更届	PA1151	100枚	¥3,150	B4サイズ
源泉徴収簿	PA1161	未定	未定	毎年11月頃販売/A4サイズ
タックシール2連(1枚12面)	PA1332	200枚	¥9,450	宛名シール/A4サイズ
タックシール2連(1枚8面)	PA1334	20枚	¥2,520	FDシール/A4サイズ

連続用紙	品番	入数	価格	備考
給与明細書A	PA101	400セット	¥4,830	中に現金などを入れることができます
	PB101	1,000セット	¥10,500	
給与明細封筒A(口開き式)	PA111	250セット	¥11,025	中に現金などを入れることができます
	PB111	1,000セット	¥38,850	
給与明細封筒A(密封式)	PA113	250セット	¥11,025	あらかじめ封がされています
	PB113	1,000セット	¥38,850	
給与明細書C	PA115	400セット	¥4,830	中に現金などを入れることができます
	PB115	1,000セット	¥10,500	
給与明細封筒C(口開き式)	PA116	250セット	¥11,025	中に現金などを入れることができます
	PB116	1,000セット	¥38,850	
給与明細封筒C(密封式)	PA117	250セット	¥11,025	あらかじめ封がされています
	PB117	1,000セット	¥38,850	
総合振込依頼書	PA121	200セット	¥6,090	
	PB121	800セット	¥20,475	
給与振込依頼書	PA122	200セット	¥6,090	
	PB122	800セット	¥20,475	
源泉徴収票	PA131	未定	未定	毎年11月頃販売
月額算定基礎届	PA141	100セット	¥2,205	
月額変更届	PA151	100セット	¥2,205	
源泉徴収簿	PA161	未定	未定	毎年11月頃販売

※表示価格は税込金額です。ご購入いただく前に、必ずお取引金融機関・所轄税務署・市区町村役所・所属健保組合などに、各専用用紙について使用可能かどうかご確認ください。お問い合わせは、お気軽に申し上げます。

PCAソフト間連動図



PSS会員制度 (PCA SUPPORT & SERVICE)

年間を通じて、PCAのソフトウェアをより快適にご活用いただくために、PCAがご提供する特典が豊富な会員様専用のサービスです。会員専用サポート電話はフリーダイヤルにてご利用いただけます。

1 会員専用サポート電話にて操作方法のご説明

フリーダイヤルでご利用いただける会員専用のサポート電話にて、ソフトウェアの操作方法のお問い合わせができます。困ったときに、迅速に対応させていただきます。

2 税制・法的基準の改正対応版を無償提供

税制度や法的基準の改正に対応するため、プログラムの内容改正が必要になります。この改正プログラムを無償にて、ご提供させていただきます。但し、大幅なプログラム変更を伴う場合には有償となる場合もございます。

3 専用帳票を割引価格でご提供

対象製品で使用する「PCAオリジナル専用帳票」を標準価格の10%割引価格にて、ご提供させていただきます。

4 バージョンアップ料金の割引

OSやハードウェアの技術革新のスピードは、ますます速くなります。最新技術に対応した最新ソフトウェアへのバージョンアップを特別割引価格にてご提供させていただきます。

5 各種情報の提供

対象製品に関する、税制・法的基準などの情報や、わかりやすい操作方法・Q&Aを定期的にお知らせいたします。新製品情報についても随時ご提供させていただきます。PSS会員専用ホームページから最新情報にアクセスできます。

6 「CD-ROM」や「操作マニュアル」を無償提供

「CD-ROM」や「操作マニュアル」を破損・紛失してしまった際に、無償でご提供いたします。(但し、年1回とさせていただきます)



PSSメンバーシップカード

■ PSS会員パッケージ価格表

PSS (PCA SUPPORT & SERVICE) 会員制度をご利用いただくためにご購入いただくパッケージです。

パッケージタイプ	1年	3年	4年	5年
PCA給与9 システムA・B	¥42,000	¥119,700	¥156,450	¥193,200
PCA給与9 EasyNetwork				
PCA給与9 for SQL 3/5クライアント	¥63,000	¥179,550	¥235,200	¥289,800
PCA給与9 with SQL 2/3/5クライアント				
PCA給与9 for SQL 10/15/20クライアント	¥105,000	¥299,250	¥392,700	¥483,000
PCA給与9 with SQL 10/15/20クライアント				

(税込)

PCA認定ソリューション製品



PCAサポートパッケージ

厳しい認定基準をクリアした、PCA認定ユースウェアショップによる出張導入指導パッケージです。PCAソフトを購入して、実際に業務がスムーズに始められるように、専任のインストラクターがお客様先を訪問し、指導するサポートサービスです。お客様のスキル・業務にあった指導内容をマンツーマンの「親切・丁寧」な指導で、操作方法からシステムの運用管理まで短時間で習得していただけます。

※詳細につきましては、「PCAユースウェアパッケージ」カタログをご覧ください。

PSSトータルインストールパッケージ PSSソフトインストールパッケージ

ネットワーク構築技術者がいない、パソコン管理者がいない、パソコンネットワークは初めてという場合に経験豊かな担当者が、パソコンネットワークの構築とPCA業務パッケージソフトの設定などをお手伝いいたします。必要なハードウェアの設置・設定などのネットワークインフラの構築を代行させていただきます。

※PCAトータルインストールパッケージでは、ネットワーク構築からネットワーク版ソフトのインストールまで承ります。
 ※PCAソフトインストールパッケージでは、すでにネットワーク環境が整っている方のためにネットワーク版のソフトのインストールのみを代行いたします。
 ※詳細につきましては、「PCAユースウェアパッケージ」カタログをご覧ください。

インフォメーション

■ ホームページ

製品・各種サービス・展示会・セミナー・店頭デモなどの最新情報からQ&A・導入事例など、多彩な情報をインターネット上でご覧いただけます。専用帳票のオンライン販売・カタログ請求・カタログPDF/体験版のダウンロードもご利用いただけます。

pca.jp

